

■ 江东新区高校区安居房项目装配式建筑奖励建筑面积和方案变更公示启事



江东新区高教组团JDGJ-08-05地块

基地
SITE

桂林洋公园大道

博学路

海贸大道

海涛大道

东寨港大道

往美兰机场

江东新区高校区安居房项目装配式建筑奖励建筑面积和方案变更公示启事

原方案经济技术指标

修改方案经济技术指标

江东新区高校区安居房项目经济技术指标表		
项目	数值	单位
用地面积	161218.93	m ²
总建筑面积	592266.64	m ²
地上建筑面积	456766.64	m ²
计容建筑面积	451269.60	m ²
其中		
住宅	426217.25	m ²
商业	16215.16	m ²
公共配套	8837.19	m ²
其中		
社区服务站	1024.18	m ²
15班幼儿园	4787.34	m ²
老年人日间照料中心	753.3	m ²
社区卫生服务站	288.06	m ²
公共厕所	38.64	m ²
消防控制室	34.85	m ²
门卫	55.32	m ²
物业管理用房	609.8	m ²
文化活动站	1245.7	m ²
不计容建筑面积	140997.04	m ²
其中		
装配式建筑补偿建筑面积		m ²
架空层	2636.75	m ²
屋顶面积	2860.29	m ²
出地面楼梯间、机动非机动车出入口		m ²
地下室面积	135500	m ²
其中		
人防面积	21380.05	m ²
非人防区面积	114119.95	m ²
机动车停车数	3892	辆
其中		
地面机动车车位	186	辆
地下机动车车位	3706	辆
其中		
人防区机动车车位	494	辆
非人防区机动车车位	3212	辆
户数	4252	户
非机动车车位	4815	辆
规划人口	13606	人
容积率	2.80	
建筑基底面积	36311.75	m ²
建筑密度	22.52	%
绿地率	40.1	%

江东新区高校区安居房项目经济技术指标表		
项目	数值	单位
用地面积	161218.93	m ²
总建筑面积	599476.61	m ²
地上建筑面积	463626.61	m ²
计容建筑面积	451269.60	m ²
其中		
住宅	426322.05	m ²
商业	16122.60	m ²
公共配套	8824.95	m ²
其中		
社区服务站	1039.74	m ²
15班幼儿园	4720.69	m ²
老年人日间照料中心	753.3	m ²
社区卫生服务站	288.07	m ²
公共厕所	36.8	m ²
消防控制室	72.23	m ²
门卫	55.32	m ²
物业管理用房	609.79	m ²
文化活动站	1249.01	m ²
不计容建筑面积	148207.01	m ²
其中		
装配式建筑补偿建筑面积	6422.57	m ²
架空层	2513.39	m ²
屋顶面积	2206.19	m ²
出地面楼梯间、机动非机动车出入口	1214.86	m ²
地下室面积	135850	m ²
其中		
人防面积	21222.69	m ²
非人防区面积	114627.31	m ²
机动车停车数	3862	辆
其中		
地面机动车车位	186	辆
地下机动车车位	3676	辆
其中		
人防区机动车车位	558	辆
非人防区机动车车位	3118	辆
户数	4252	户
非机动车车位	4815	辆
规划人口	13606	人
容积率	2.80	
建筑基底面积	36241.49	m ²
建筑密度	22.48	%
绿地率	35.24	%

装配式奖励面积位置：顶部1层或2层

效果图



江东新区高校区安居房项目装配式建筑奖励建筑面积和方案变更公示启事

总建筑面积增加7209.97m²，地上建筑面积增加6859.97m²，地下建筑面积增加350m²。

原方案经济技术指标

江东新区高校区安居房项目经济技术指标表					
项目		数值	单位		
用地面积		161218.93	m ²		
总建筑面积		592266.64	m ²		
其中	地上建筑面积		456766.64		
	计容建筑面积		451269.60		
	其中	住宅	426217.25	m ²	
		商业	16215.16	m ²	
		公共配套	8837.19	m ²	
		其中	社区服务站	1024.18	m ²
			15班幼儿园	4787.34	m ²
			老年人日间照料中心	753.3	m ²
			社区卫生服务站	288.06	m ²
			公共厕所	38.64	m ²
			消防控制室	34.85	m ²
			门卫	55.32	m ²
			物业管理用房	609.8	m ²
			文化活动站	1245.7	m ²
			不计容建筑面积		140997.04
	其中	装配式建筑补偿建筑面积			
		架空层		2636.75	
		屋顶面积		2860.29	
		出地面楼梯间、机动非机动车出入口			
		地下室面积		135500	
其中		人防面积	21380.05	m ²	
		非人防区面积	114119.95	m ²	
机动车停车数		3892	辆		
其中	地面机动车车位		186		
	地下机动车车位		3706		
	其中	人防区机动车车位	494		
		非人防区机动车车位	3212		
户数		4252	户		
非机动车车位		4815	辆		
规划人口		13606	人		
容积率		2.80			
建筑基底面积		36311.75	m ²		
建筑密度		22.52	%		
绿地率		40.1	%		

修改方案经济技术指标

江东新区高校区安居房项目经济技术指标表					
项目		数值	单位		
用地面积		161218.93	m ²		
总建筑面积		599476.61	m ²		
其中	地上建筑面积		463626.61		
	计容建筑面积		451269.60		
	其中	住宅	426322.05	m ²	
		商业	16122.60	m ²	
		公共配套	8824.95	m ²	
		其中	社区服务站	1039.74	m ²
			15班幼儿园	4720.69	m ²
			老年人日间照料中心	753.3	m ²
			社区卫生服务站	288.07	m ²
			公共厕所	36.8	m ²
			消防控制室	72.23	m ²
			门卫	55.32	m ²
			物业管理用房	609.79	m ²
			文化活动站	1249.01	m ²
			不计容建筑面积		148207.01
	其中	装配式建筑补偿建筑面积		6422.57	
		架空层		2513.39	
		屋顶面积		2206.19	
		出地面楼梯间、机动非机动车出入口		1214.86	
		地下室面积		135850	
其中		人防面积	21222.69	m ²	
		非人防区面积	114627.31	m ²	
机动车停车数		3862	辆		
其中	地面机动车车位		186		
	地下机动车车位		3676		
	其中	人防区机动车车位	558		
		非人防区机动车车位	3118		
户数		4252	户		
非机动车车位		4815	辆		
规划人口		13606	人		
容积率		2.80			
建筑基底面积		36241.49	m ²		
建筑密度		22.48	%		
绿地率		35.24	%		

■ 江东新区高校区安居房项目装配式建筑奖励建筑面积和方案变更公示启事

非机动车坡道出入口变更后位置脱离34#楼。

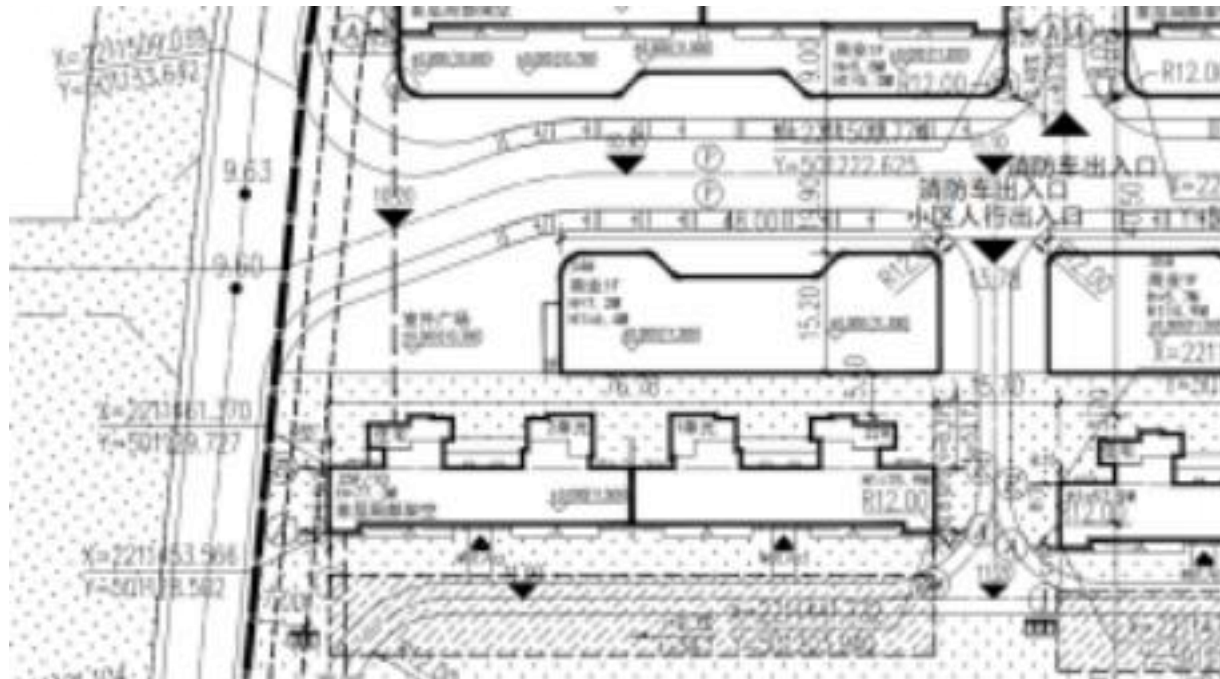

总平面图—变更前

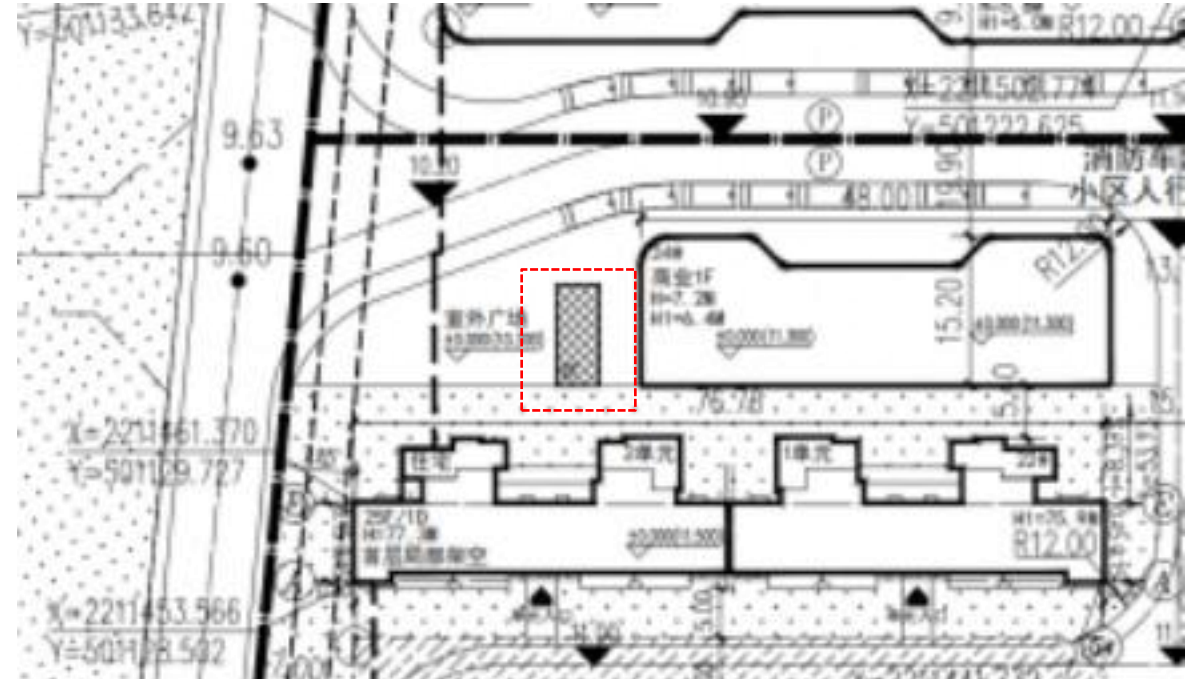

总平面图—变更后

■ 江东新区高校区安居房项目装配式建筑奖励建筑面积和方案变更公示启事

1#楼东侧增加非机动车坡道出入口。

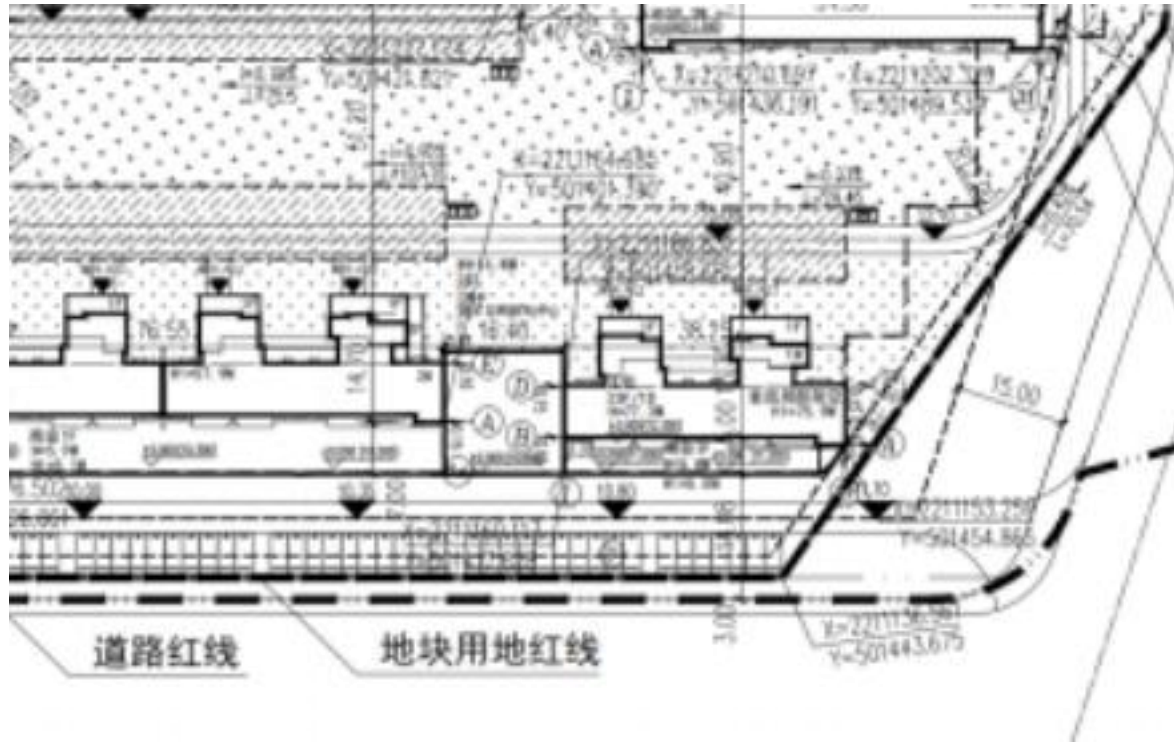

总平面图一变更前

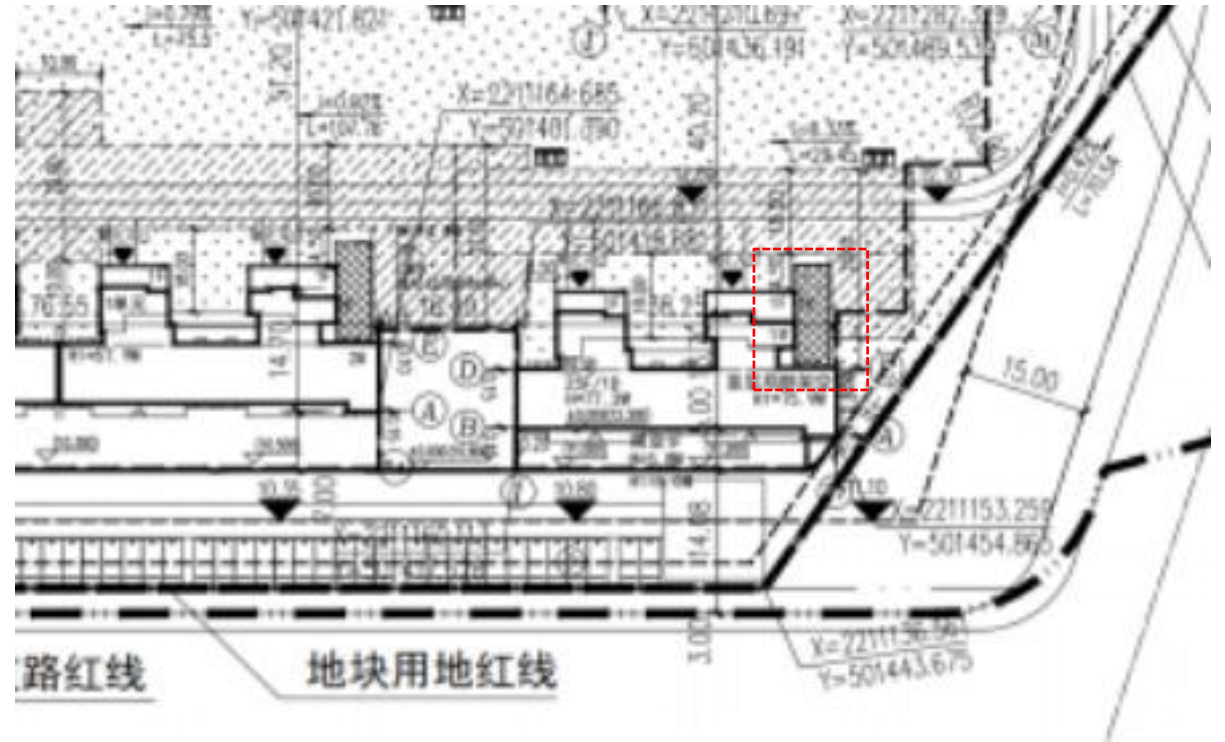

总平面图一变更后

■ 江东新区高校区安居房项目装配式建筑奖励建筑面积和方案变更公示启事

14#楼东侧非机动车坡道出入口延伸至商业背面。

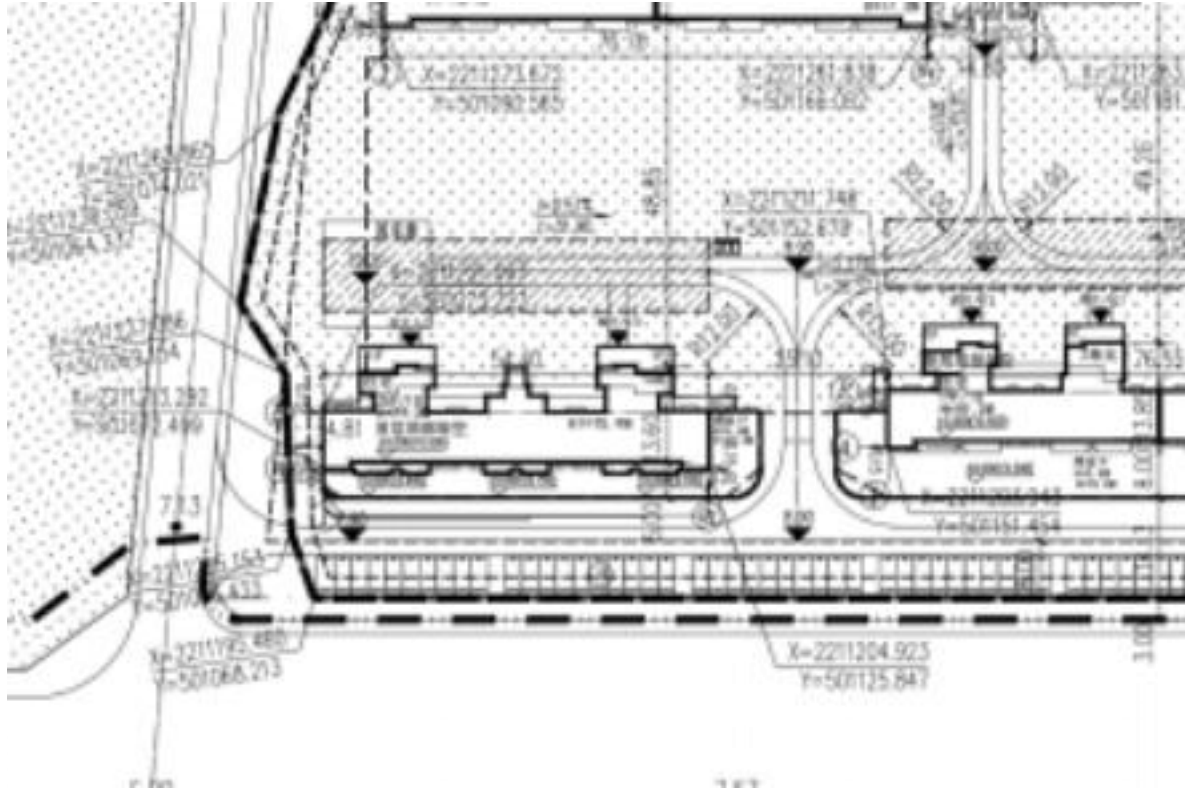

总平面图—变更前

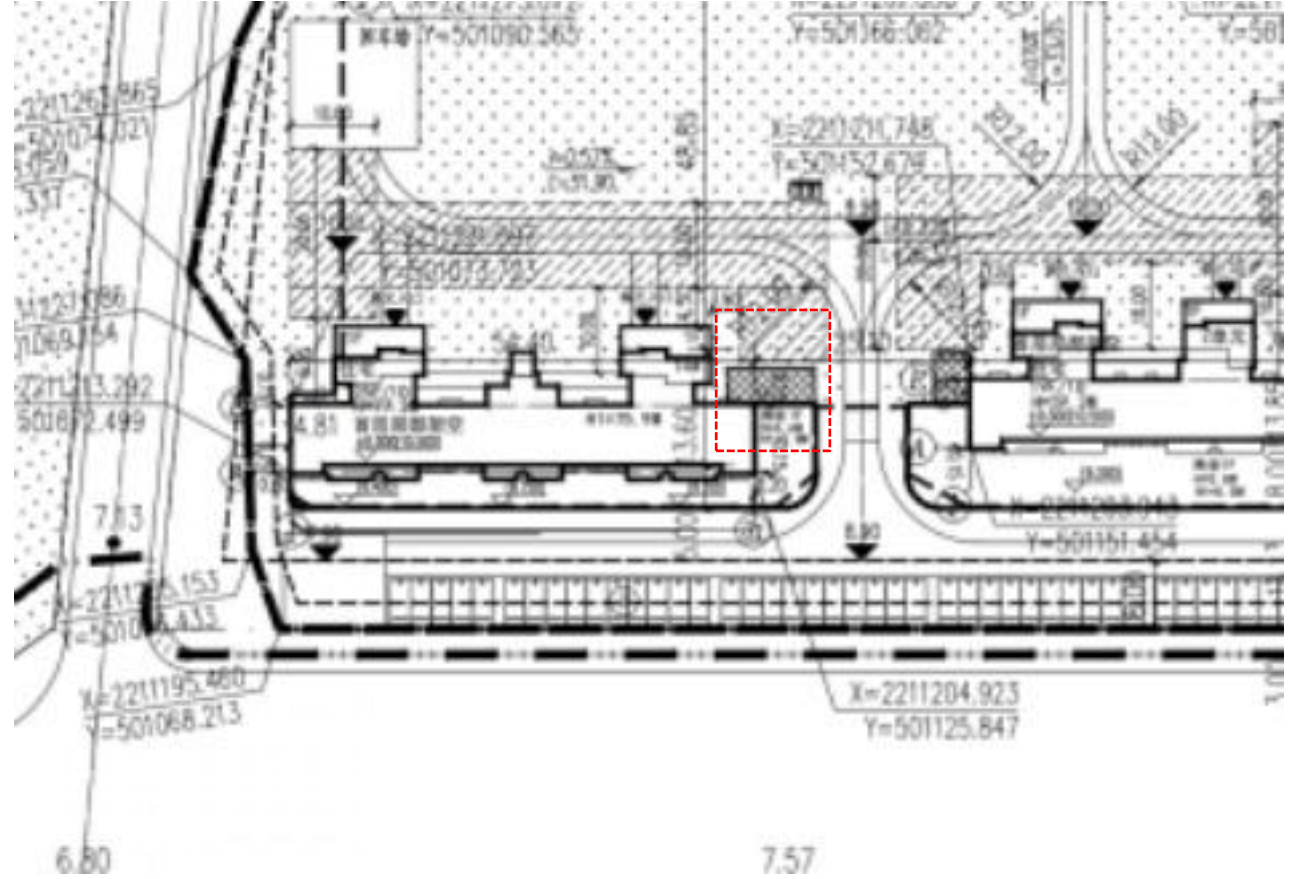

总平面图—变更后

■ 江东新区高校区安居房项目装配式建筑奖励建筑面积和方案变更公示启事

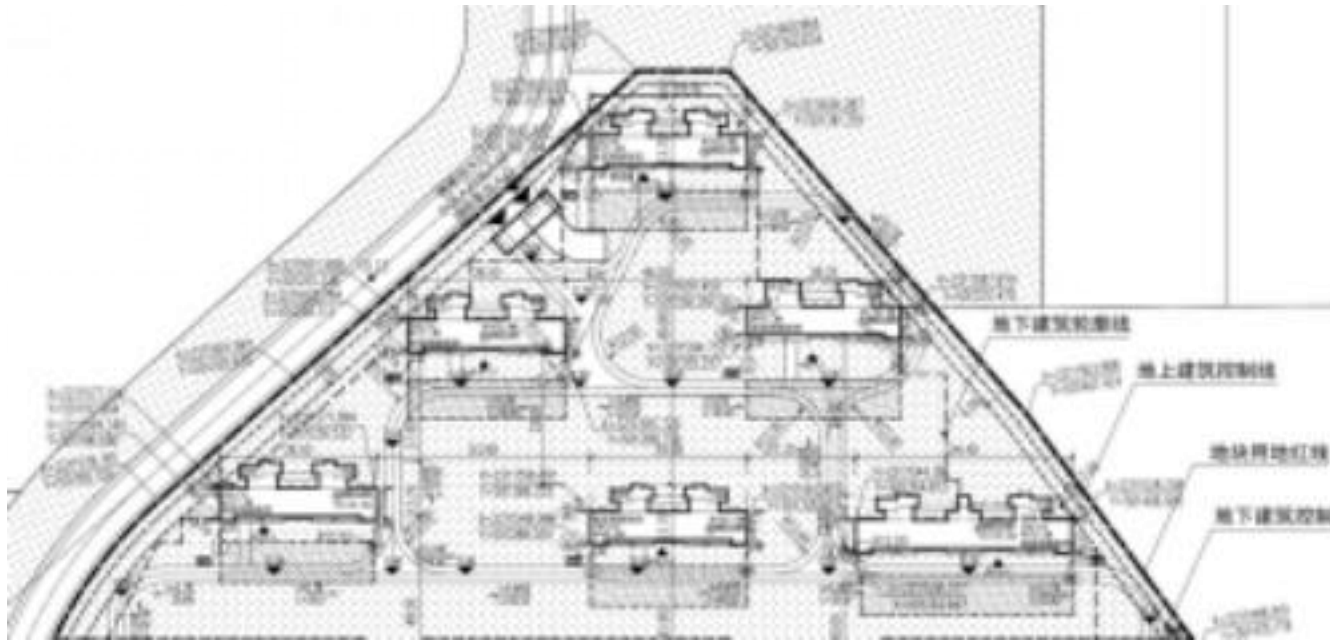

总平面图一变更前

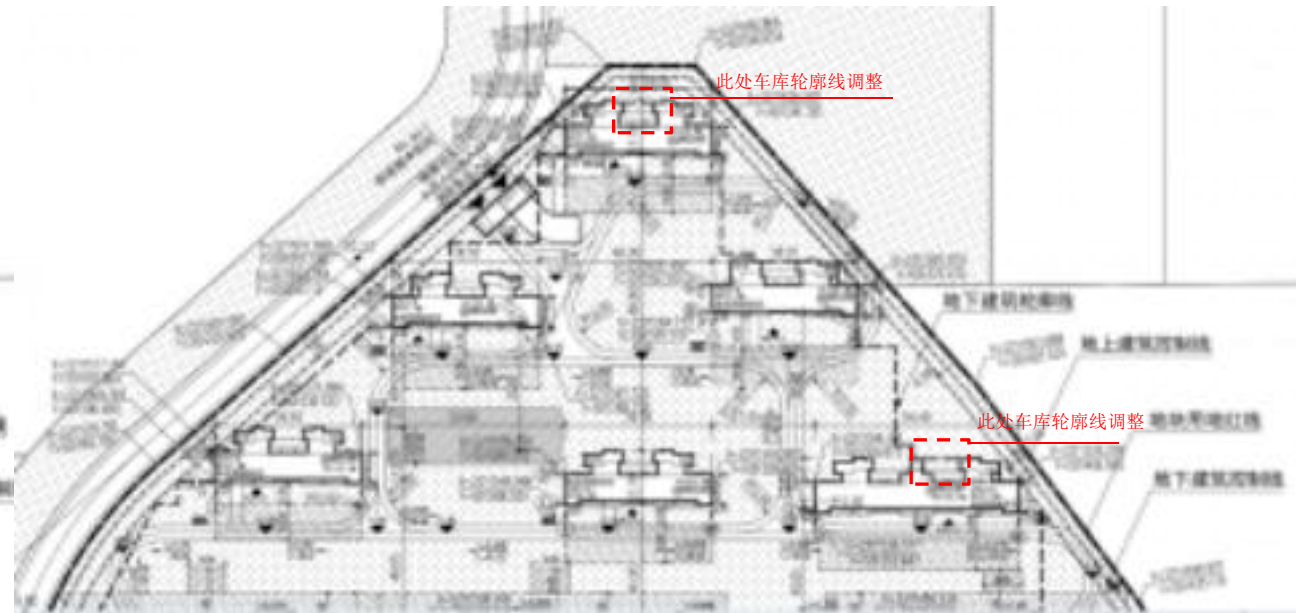

总平面图一变更后

江东新区高校区安居房项目装配式建筑奖励建筑面积和方案变更公示启事

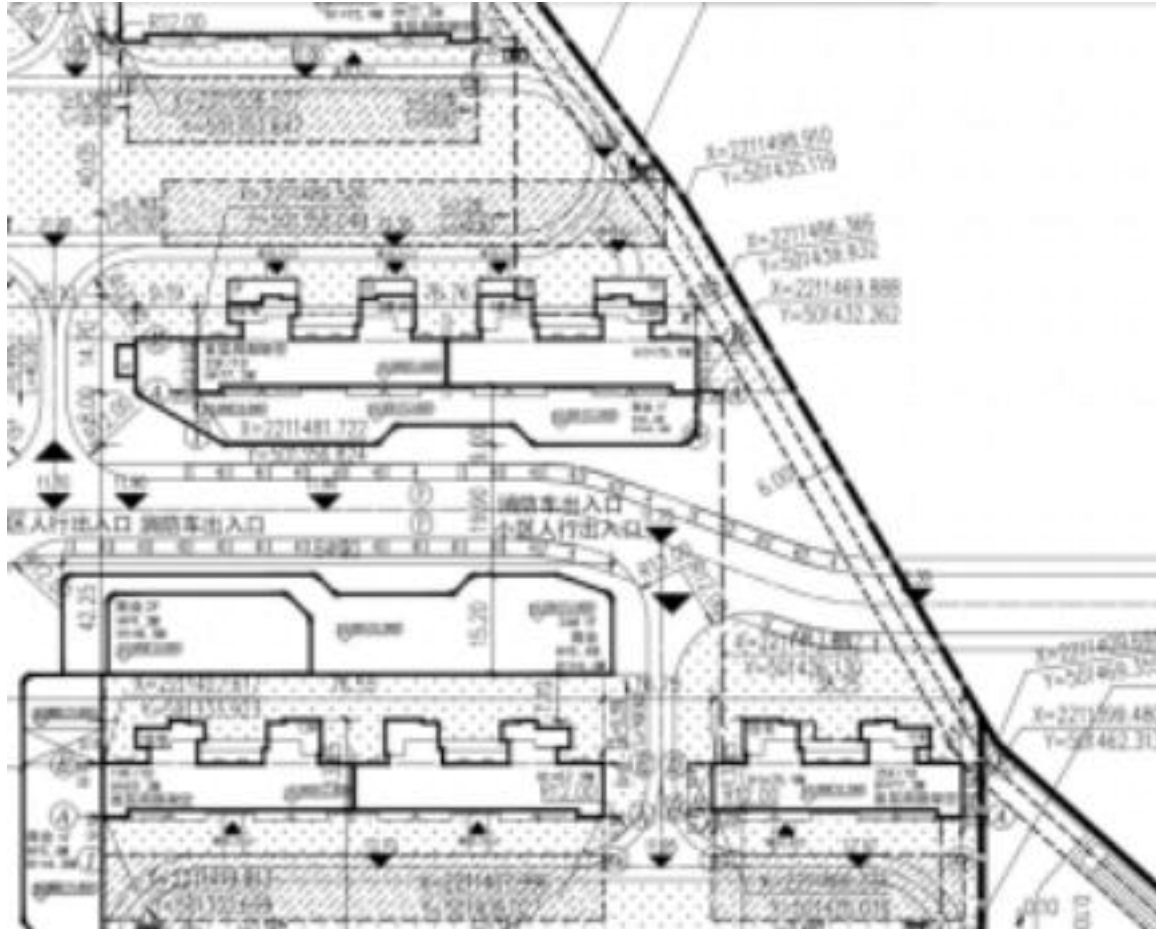

总平面图—变更前

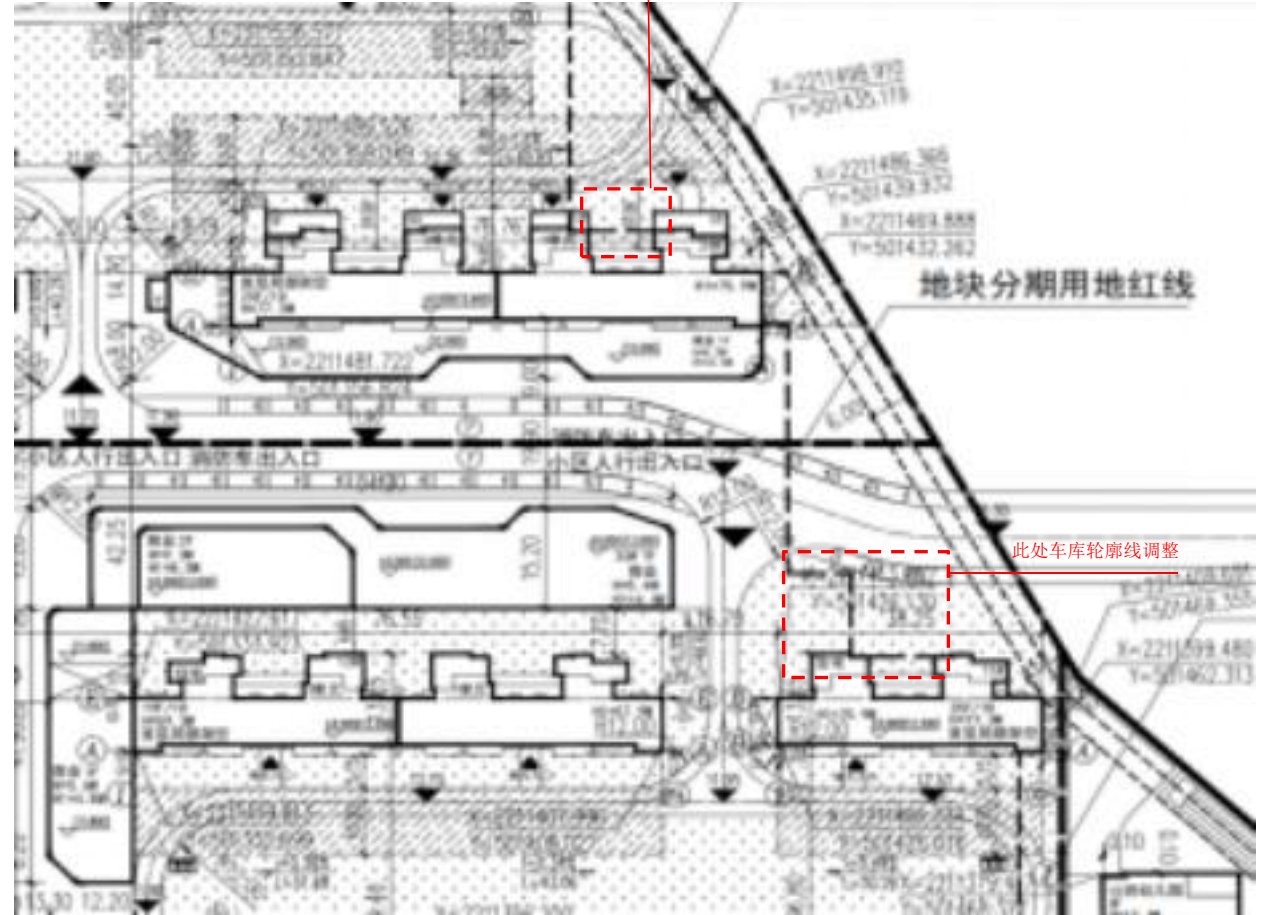

总平面图—变更后

江东新区高校区安居房项目装配式建筑奖励建筑面积和方案变更公示启事

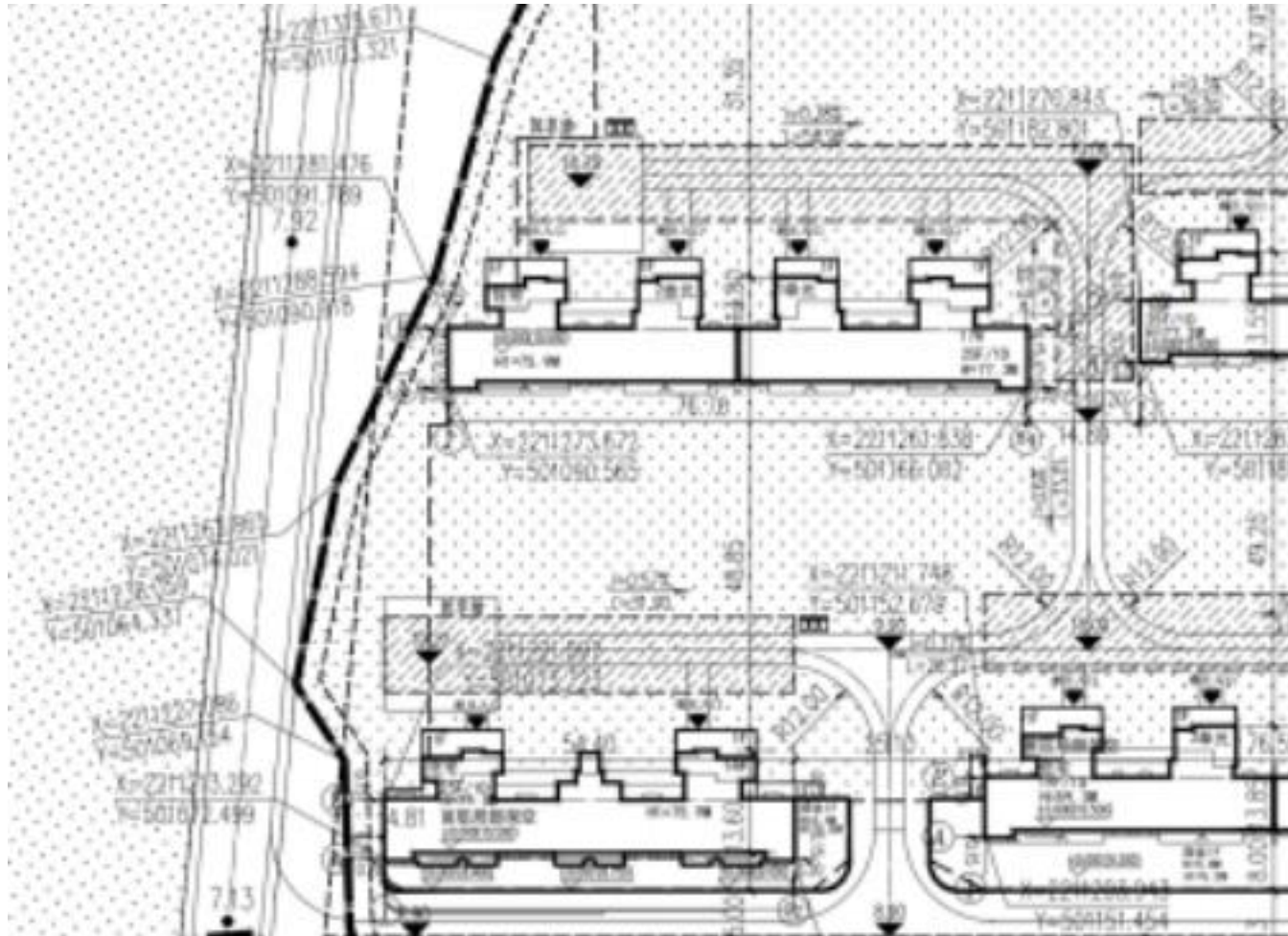

总平面图--变更前

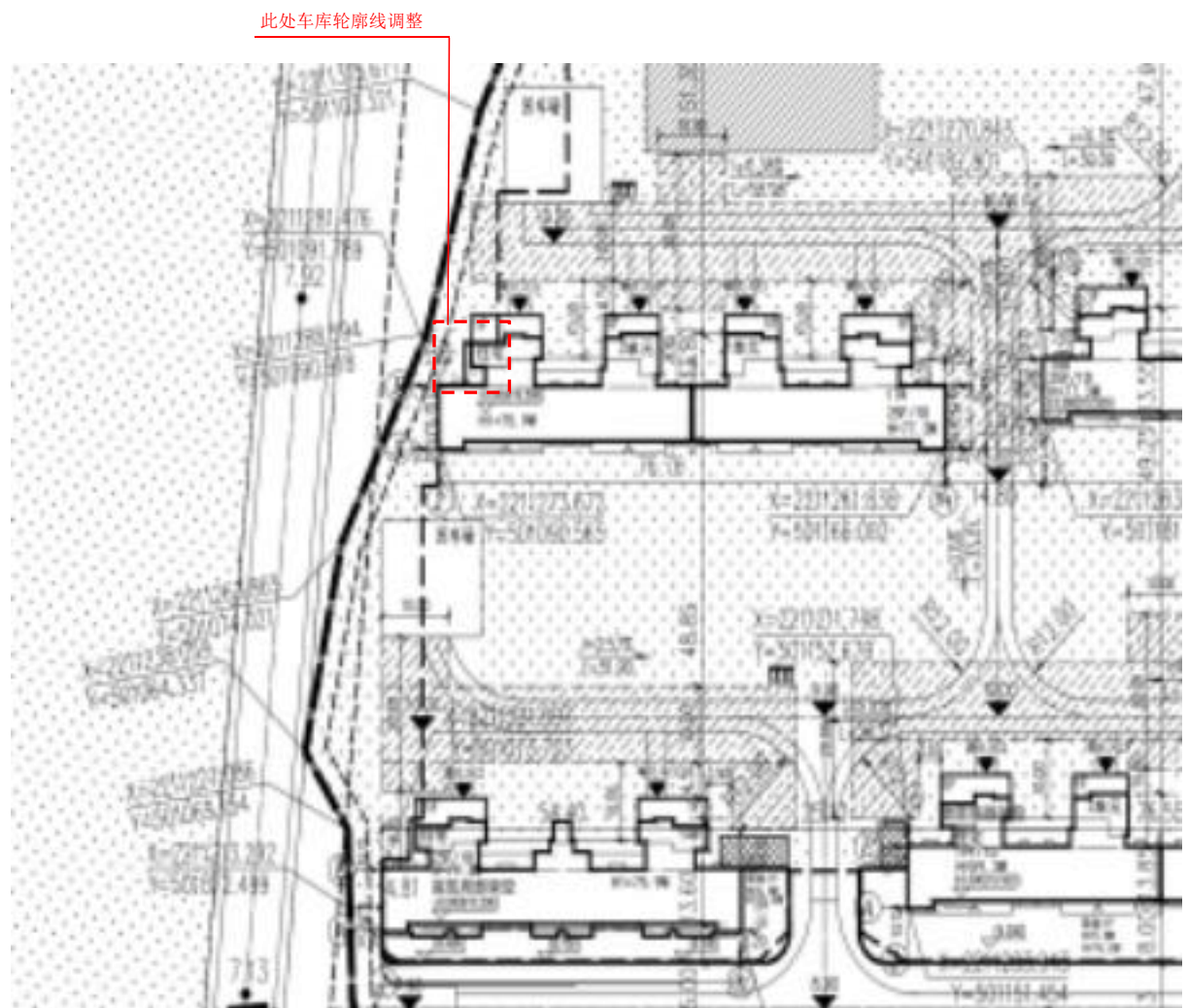

总平面图--变更后

江东新区高校区安居房项目装配式建筑奖励建筑面积和方案变更公示启事

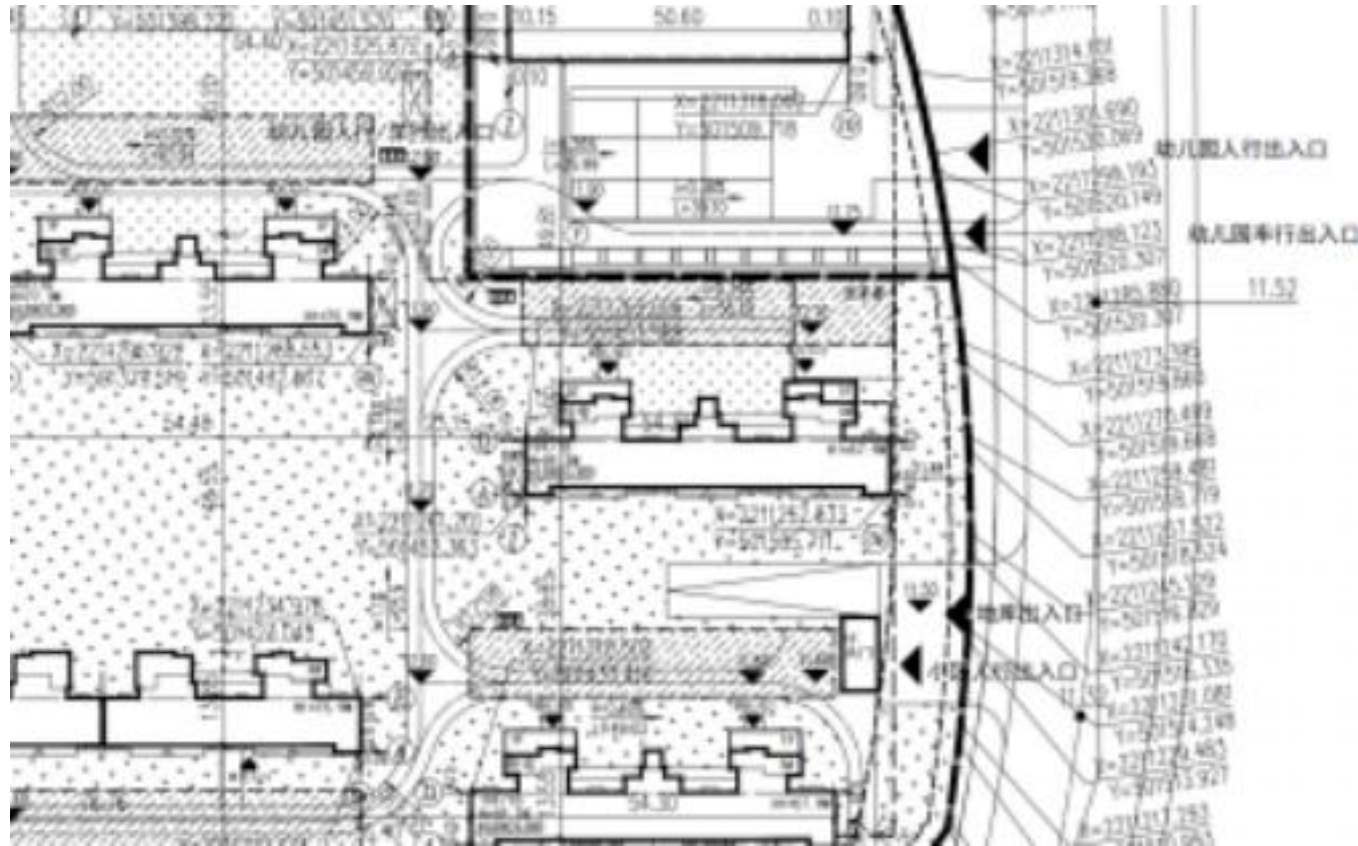

总平面图—变更前

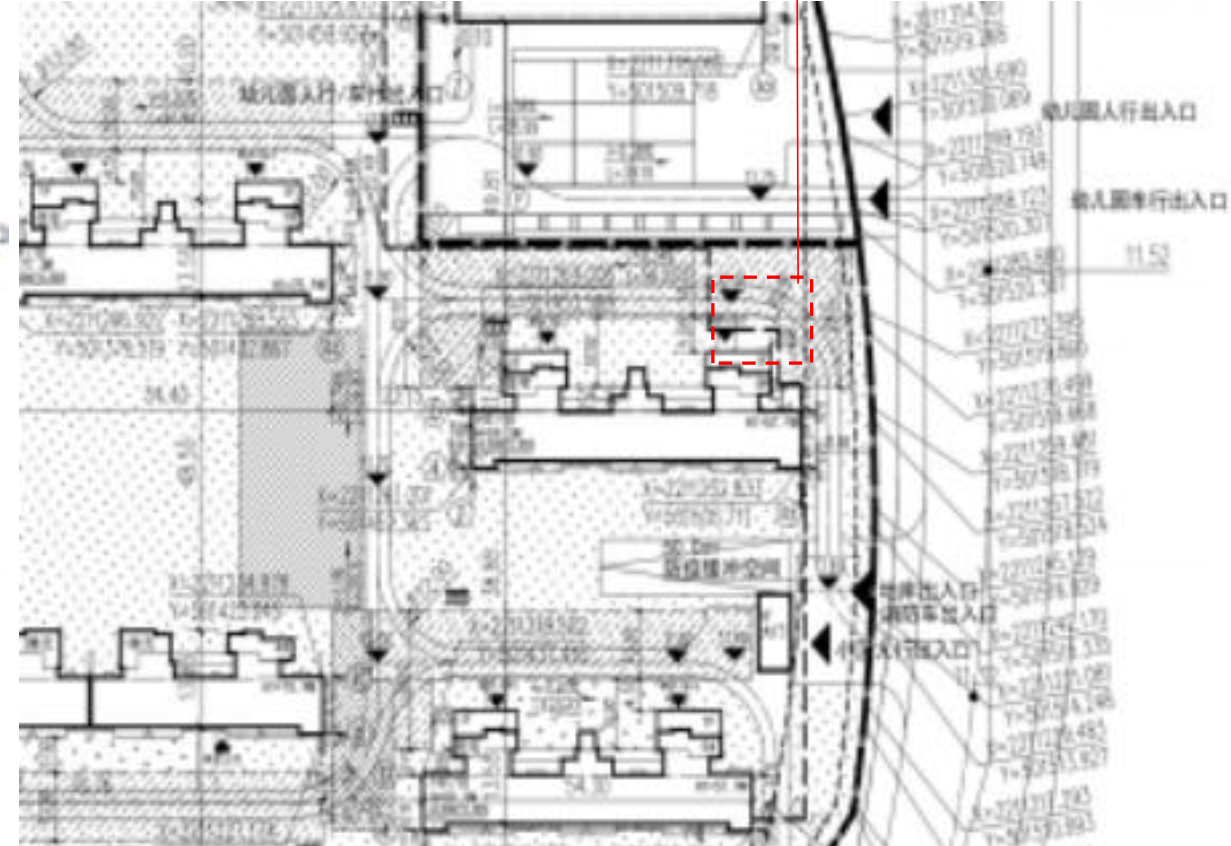

总平面图—变更后

■ 江东新区高校区安居房项目装配式建筑奖励建筑面积和方案变更公示启事

T4-1 (1#、3#、8#、11#、15#、30#楼) 一层平面图-变更前

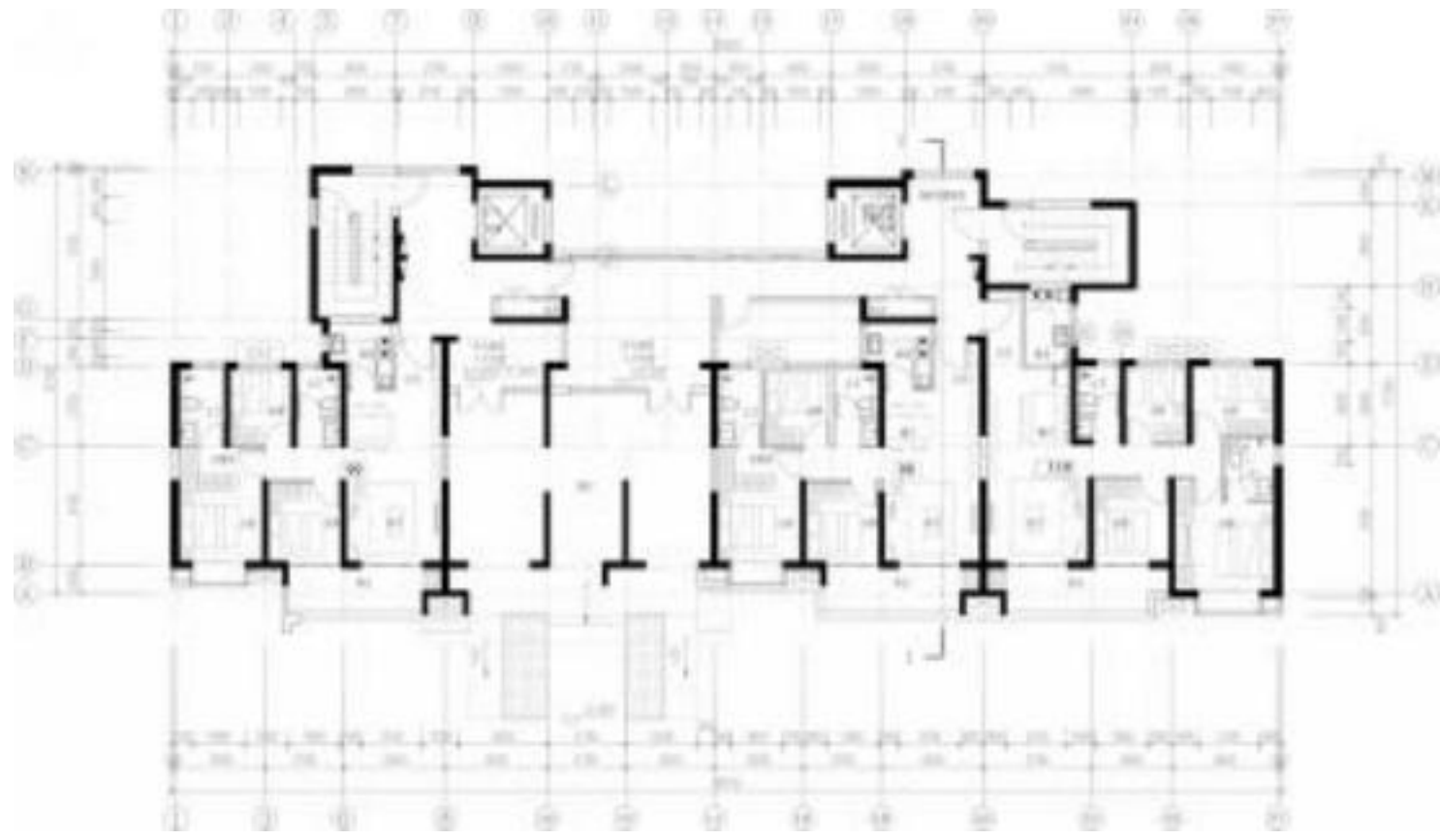

一层平面图

T4-1 (1#、3#、8#、11#、15#、30#楼) 一层平面图-变更后

变更说明:

- ①地下室楼梯直通室外, 增加外门。

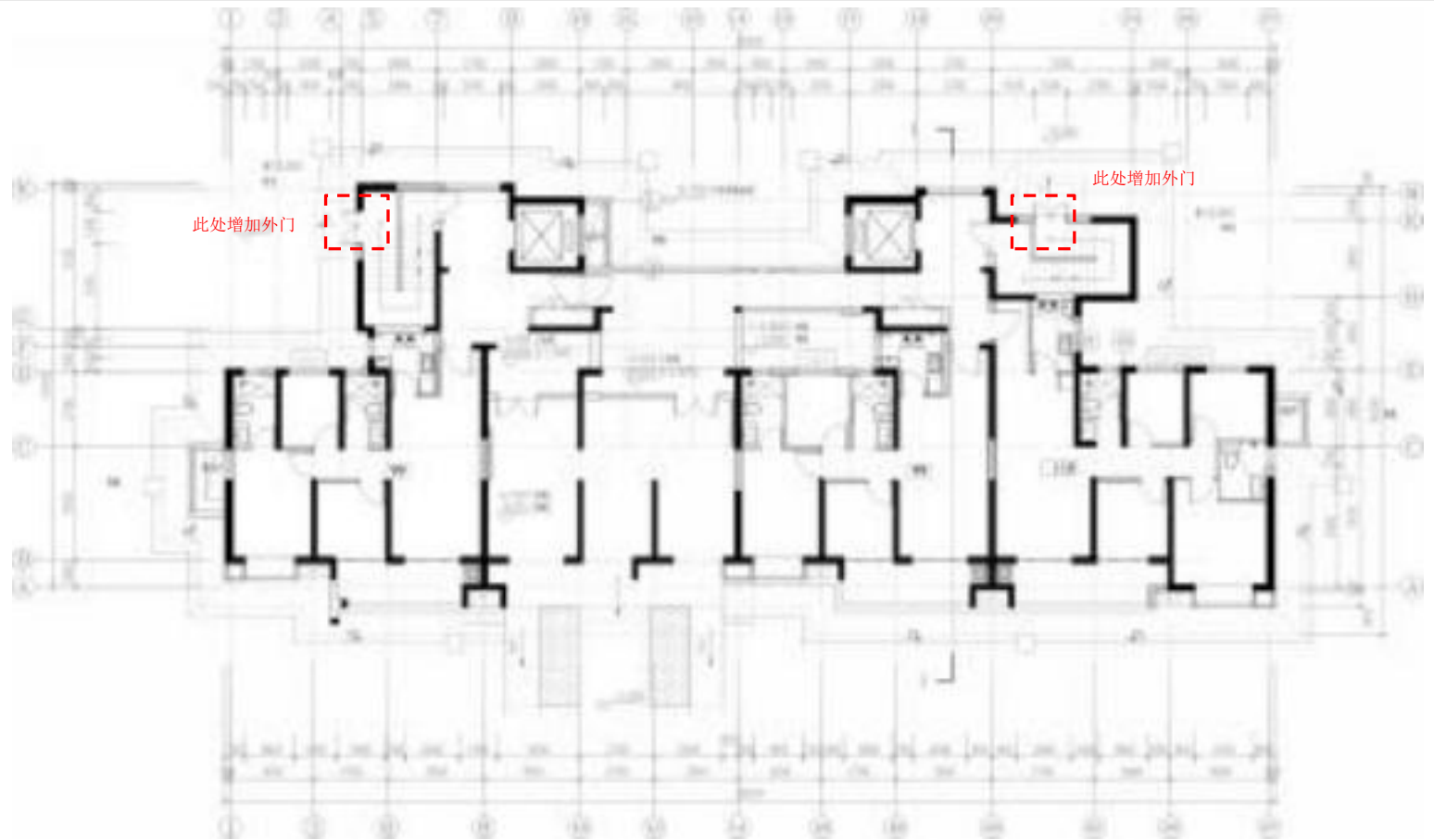

一层平面图

■ 江东新区高校区安居房项目装配式建筑奖励建筑面积和方案变更公示启事

T4-1 (1#、3#、8#、11#、15#、30#楼)
屋顶层平面图-变更前

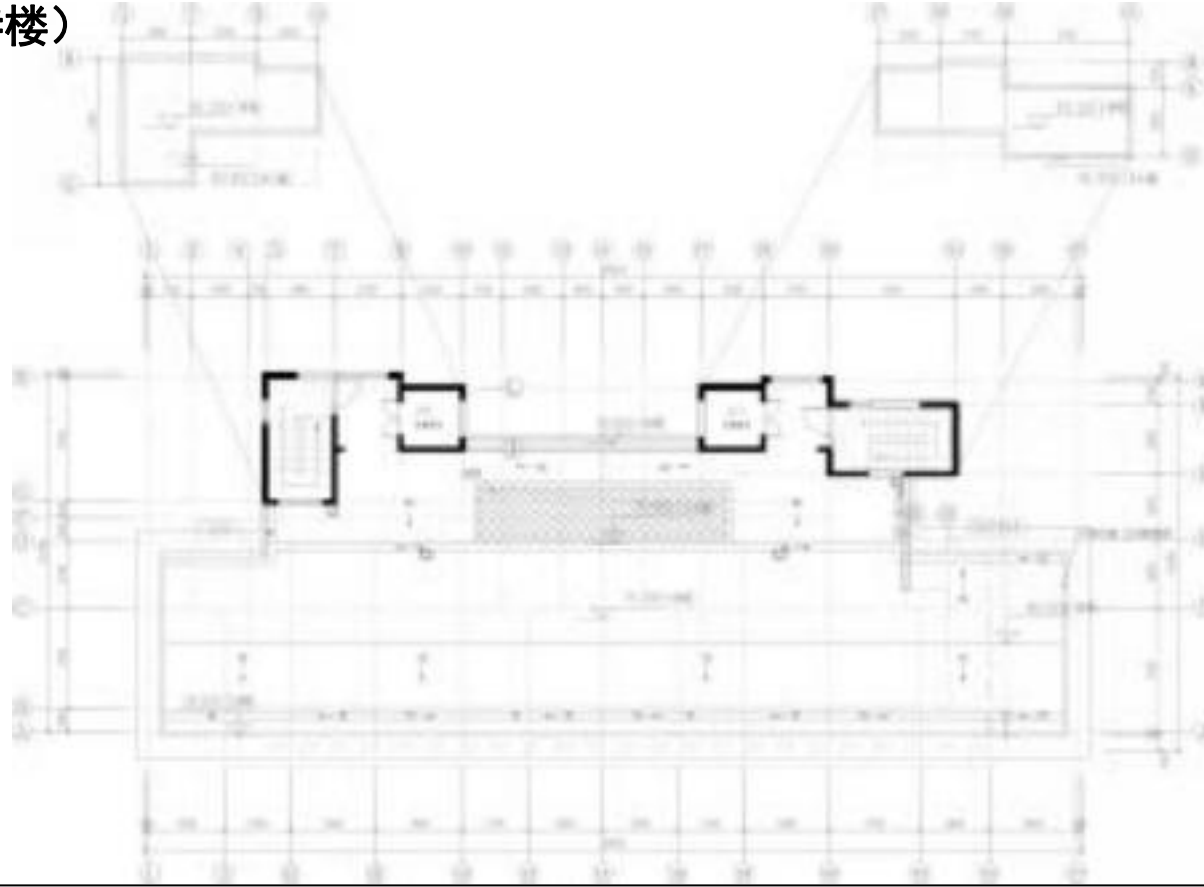

屋顶层平面图

T4-1 (1#、3#、8#、11#、15#、30#楼)
屋顶层平面图-变更后

变更说明：
①取消楼梯间屋面与电
机房屋面之间的屋面板。

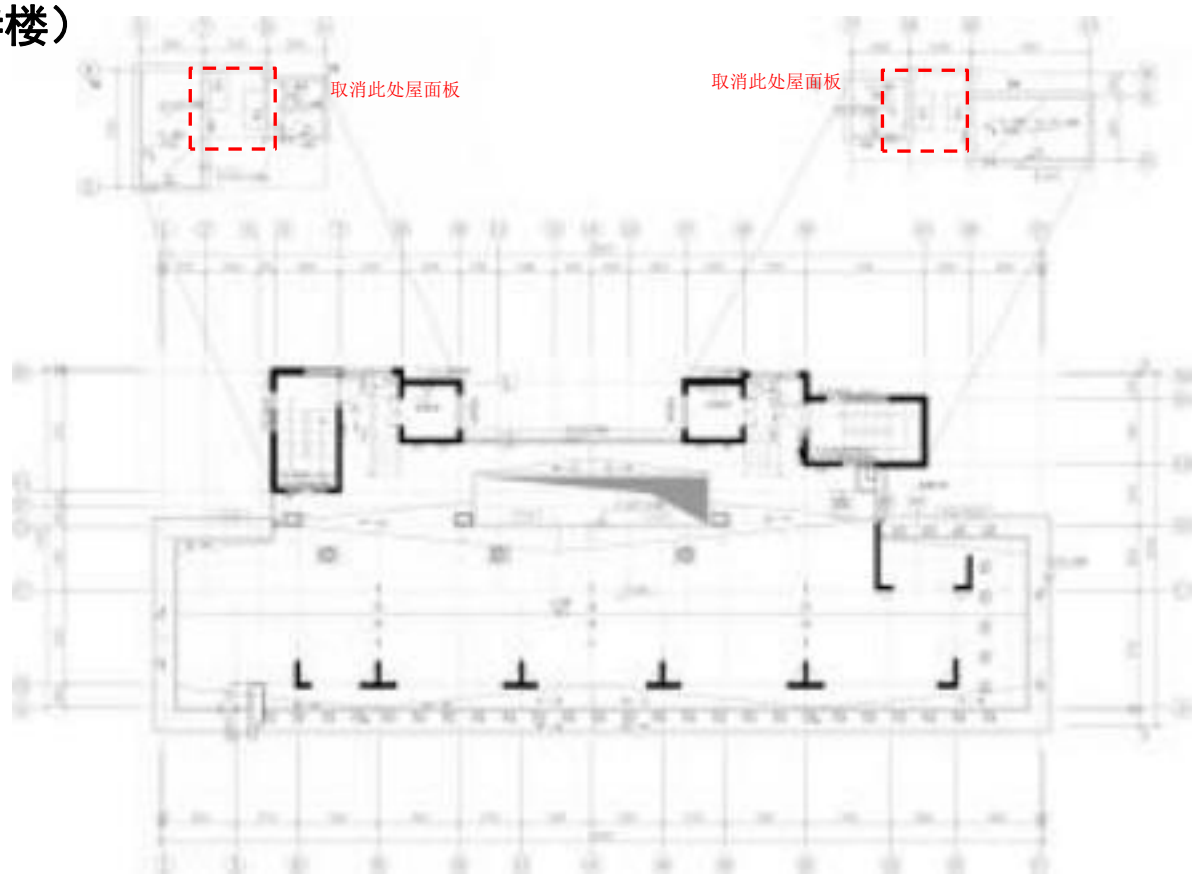

屋顶层平面图

■ 江东新区高校区安居房项目装配式建筑奖励建筑面积和方案变更公示启事

2#楼一层平面图-变更前

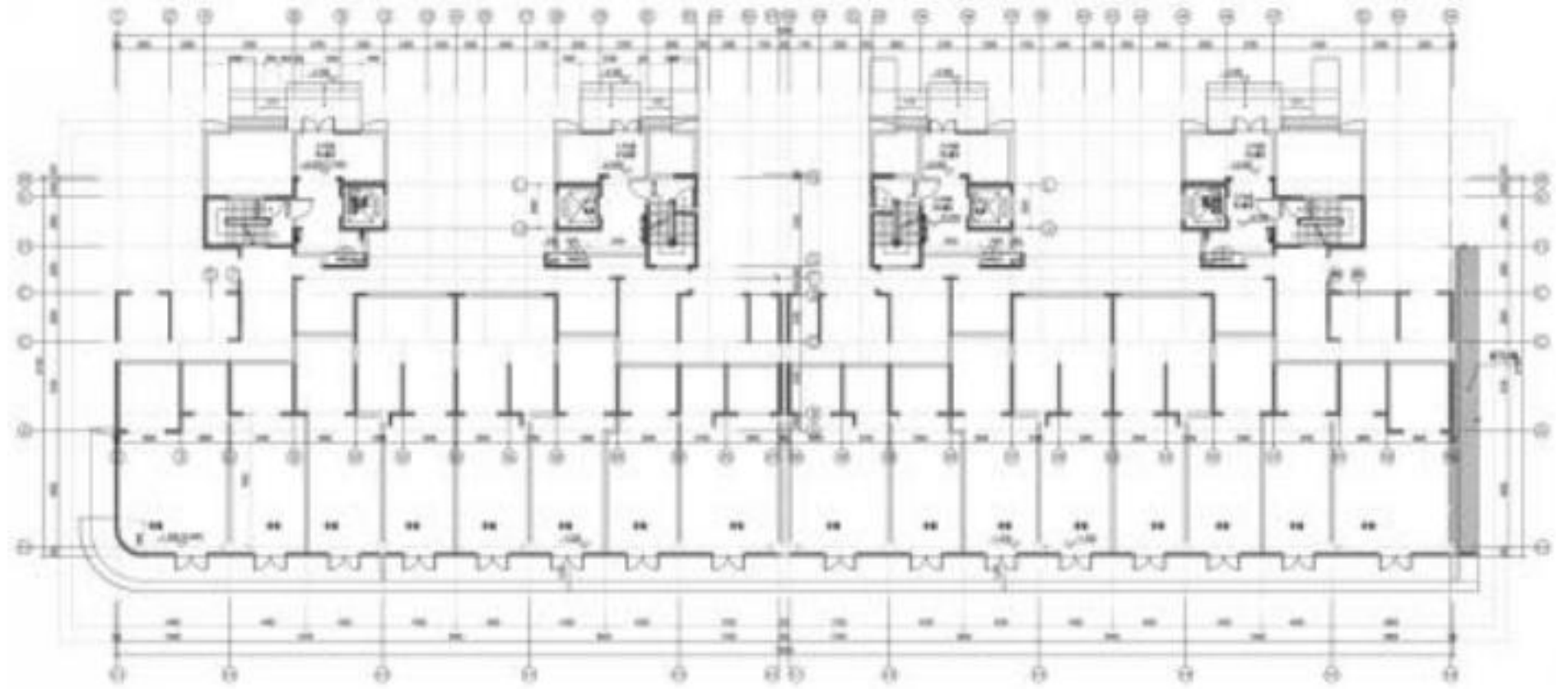

一层平面图

2#楼一层平面图-变更后

本层面积增加65.81m²
变更说明:

- ①增加车库出地面楼梯;
- ②地下室楼梯直通室外, 增加外门。

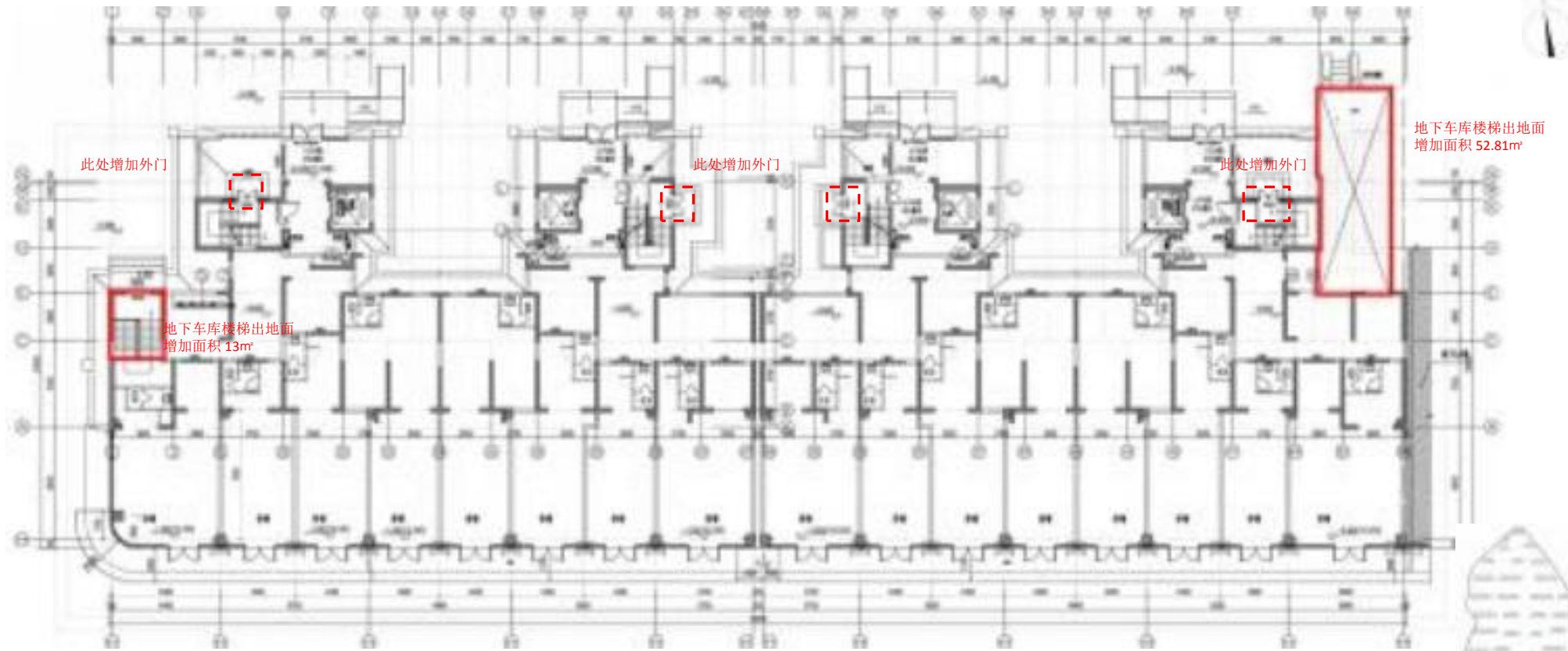

一层平面图

■ 江东新区高校区安居房项目装配式建筑奖励建筑面积和方案变更公示启事

2#、12#楼屋顶层平面图-变更前



屋顶层平面图

2#、12#楼屋顶层平面图-变更后

- 变更说明：**
- ①取消楼梯间屋面与电梯机房屋面之间的屋面板。

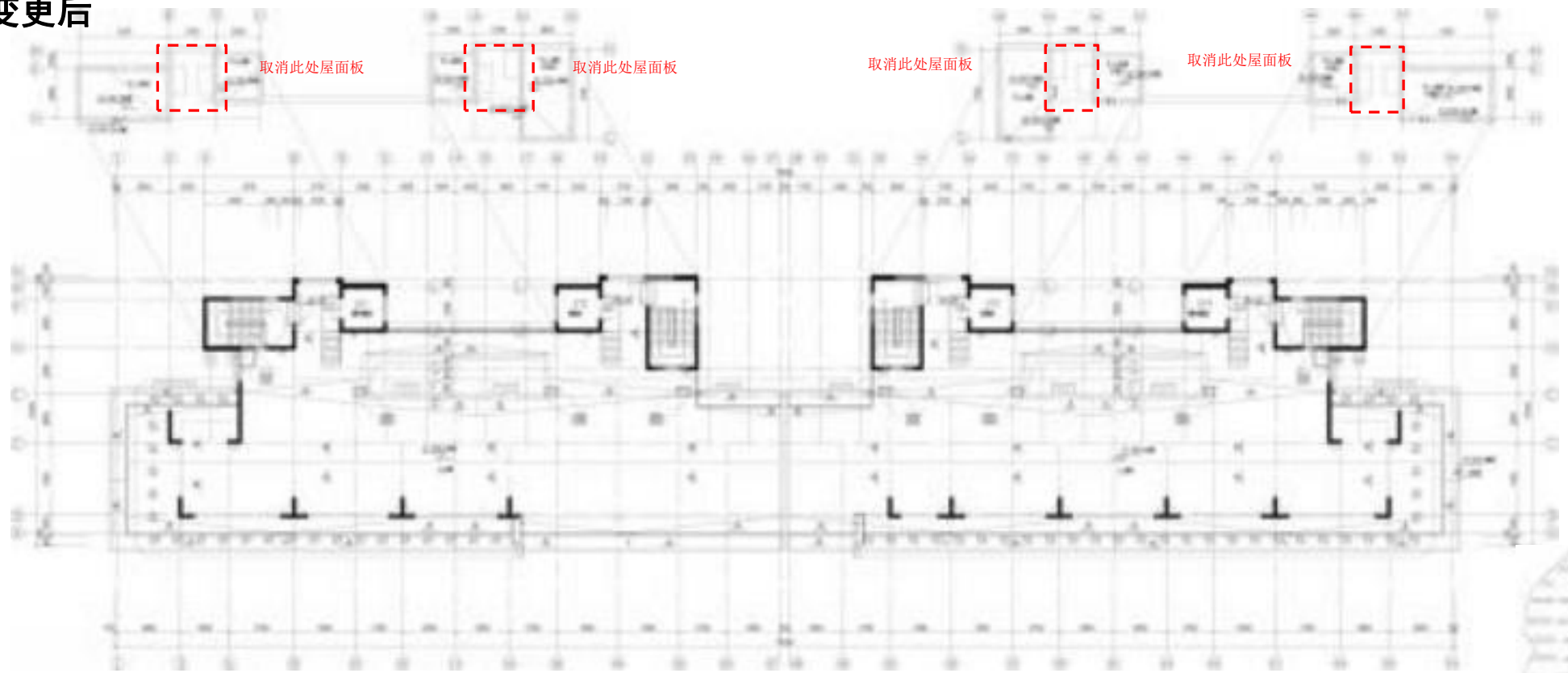

屋顶层平面图

■ 江东新区高校区安居房项目装配式建筑奖励建筑面积和方案变更公示启事

3#楼一层平面图-变更前



一层平面图

3#楼一层平面图-变更后

变更说明：
①一层增设疏散走道。

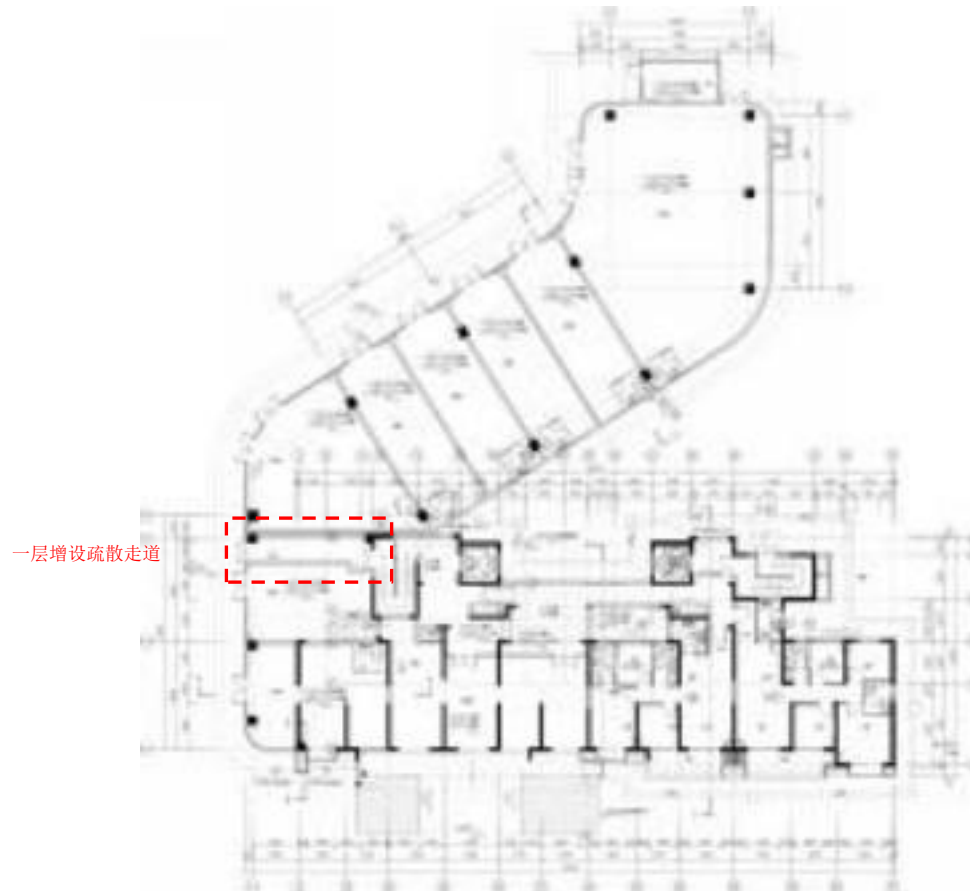

一层平面图

■ 江东新区高校区安居房项目装配式建筑奖励建筑面积和方案变更公示启事

4#楼一层平面图-变更前

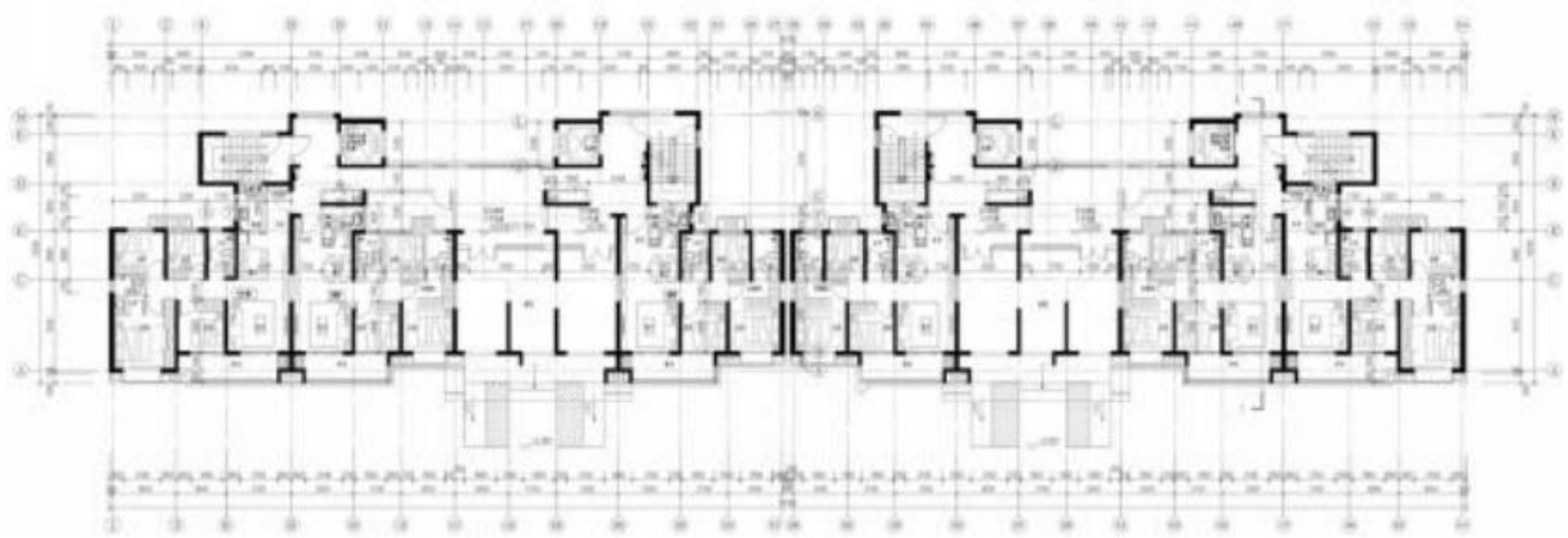

一层平面图

4#楼一层平面图-变更后

变更说明：
①地下室楼梯直通室外，
增加外门。

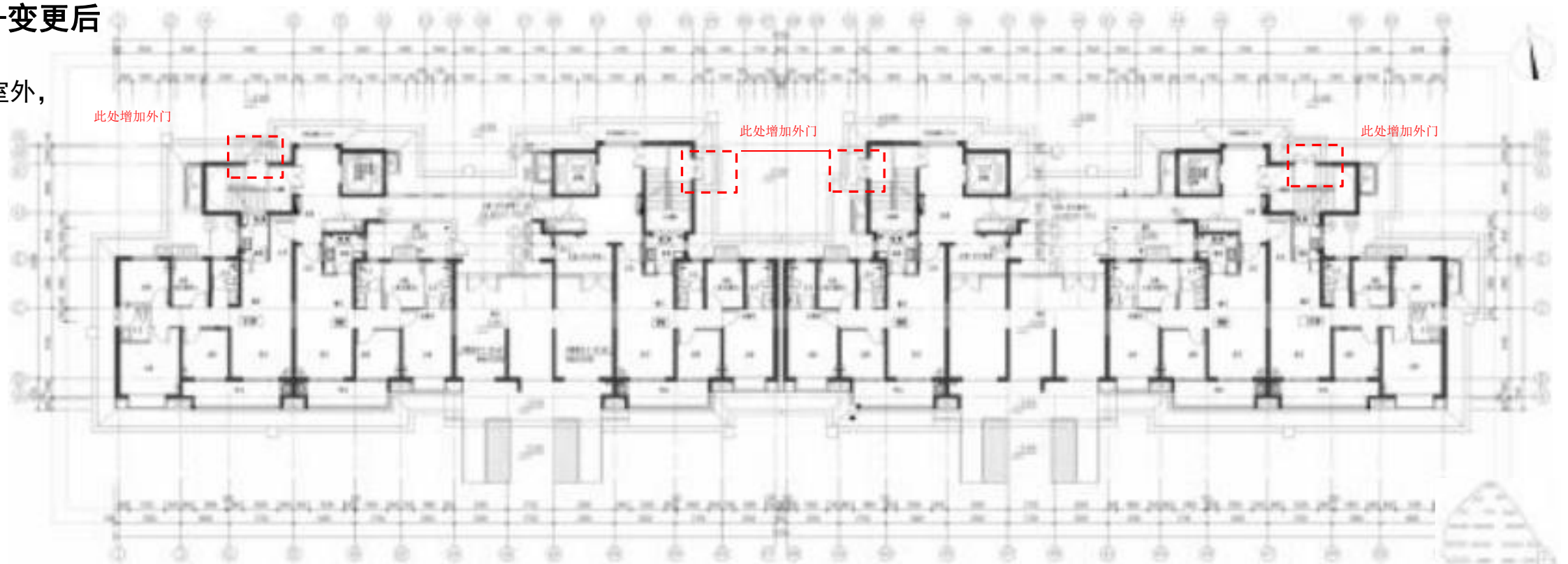

一层平面图

■ 江东新区高校区安居房项目装配式建筑奖励建筑面积和方案变更公示启事

4#楼屋顶层平面图-变更前

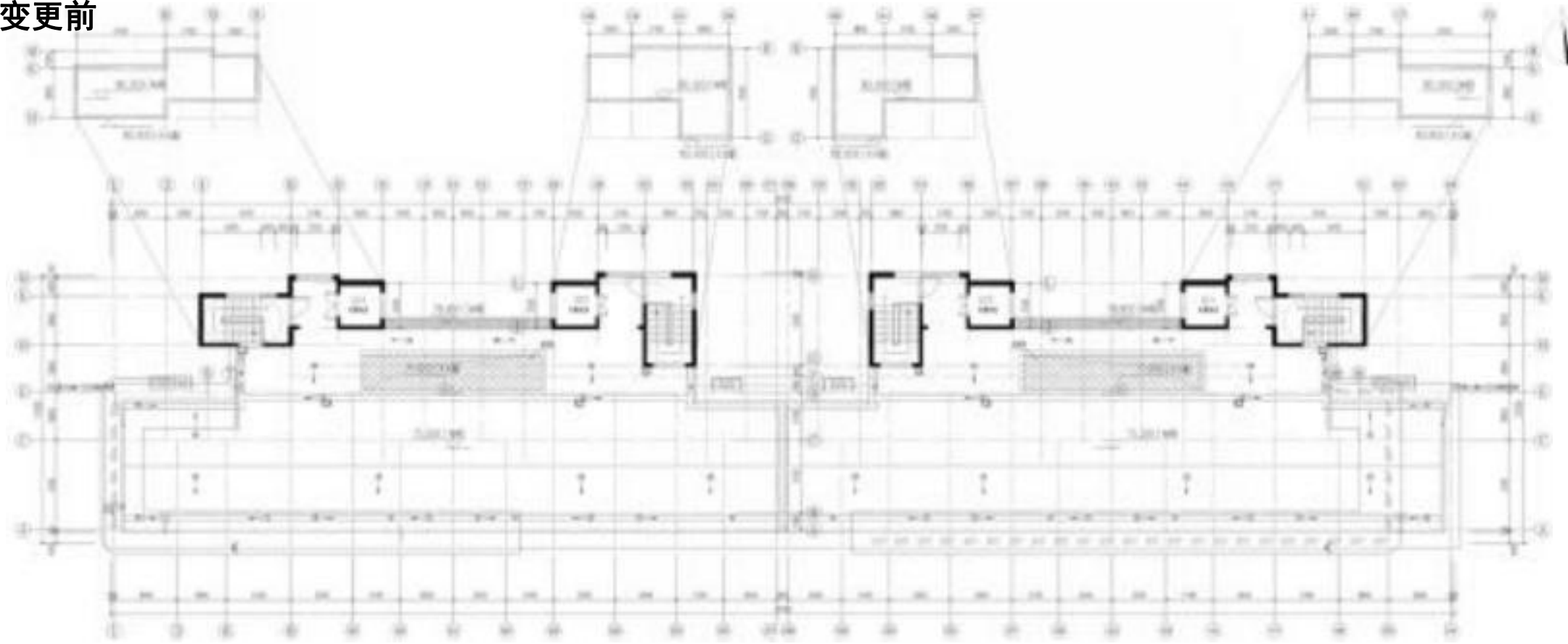

屋顶层平面图

4#楼屋顶层平面图-变更后

变更说明：
①取消楼梯间屋面与电梯机房屋面之间的屋面板。

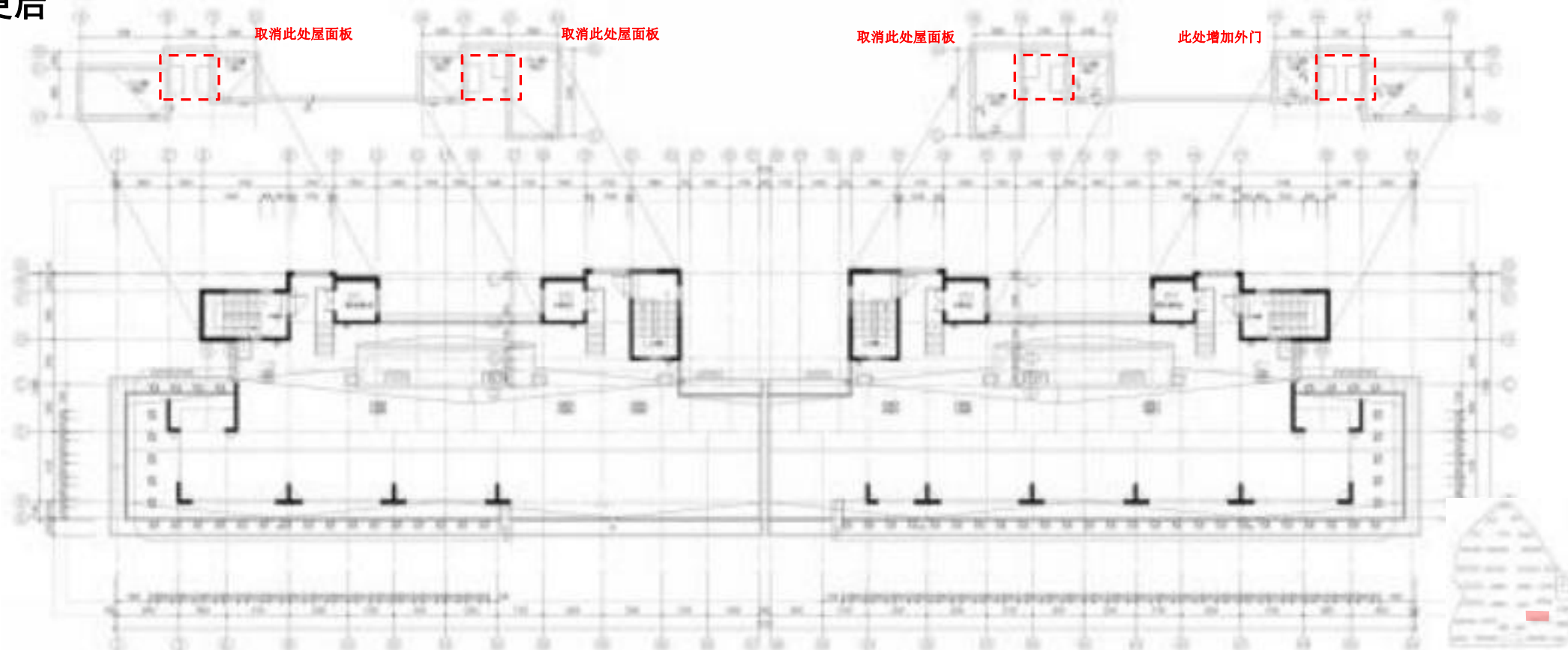

屋顶层平面图

■ 江东新区高校区安居房项目装配式建筑奖励建筑面积和方案变更公示启事

T6户型（5#、6#、7#、9#、10#、14#、16#、19#、20#、31#楼）一层平面图-变更前

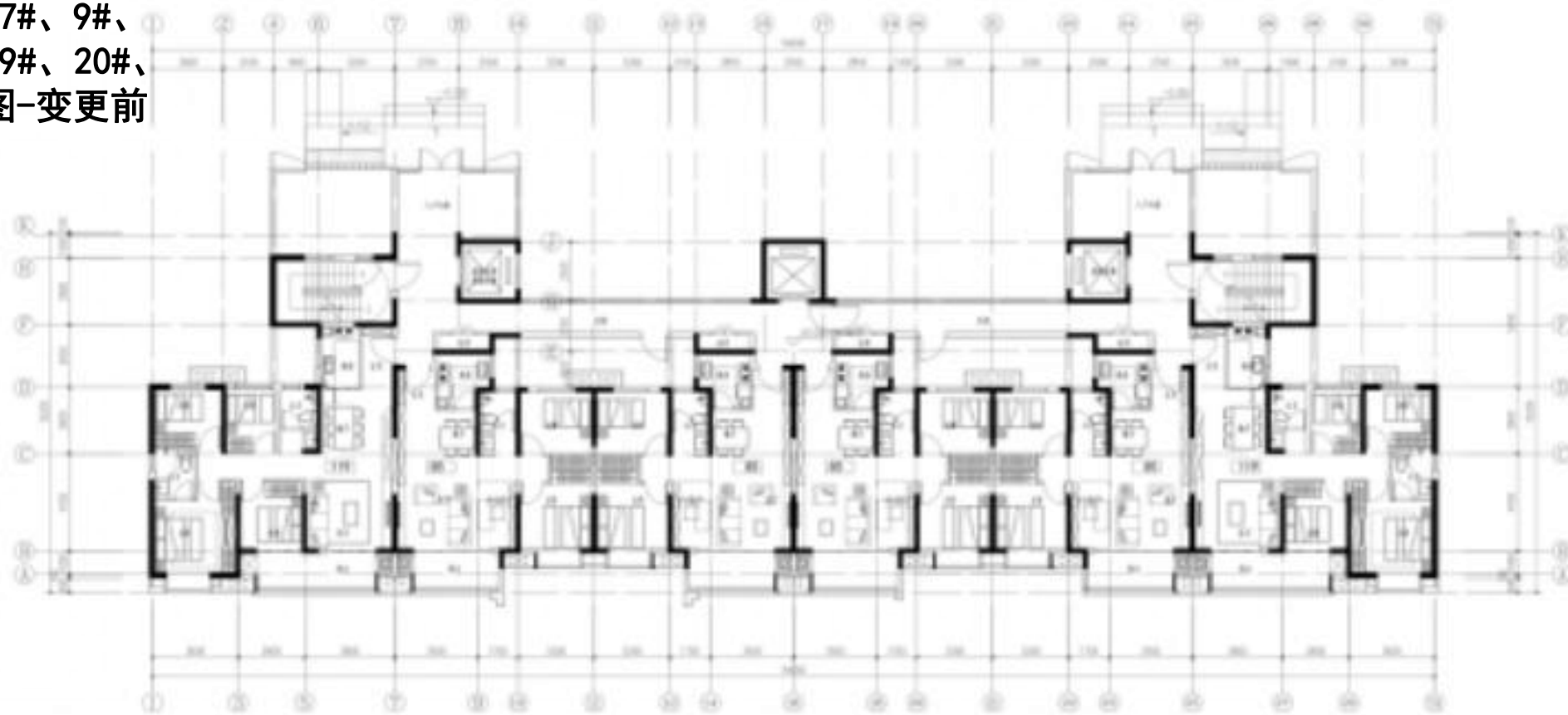

一层平面图

T6户型（5#、6#、7#、9#、10#、14#、16#、19#、20#、31#楼）一层平面图-变更后

变更说明：

- ①地下室楼梯直通室外，增加外门；
- ②6#、7#、9#、10#楼增加人防出地面楼梯间。

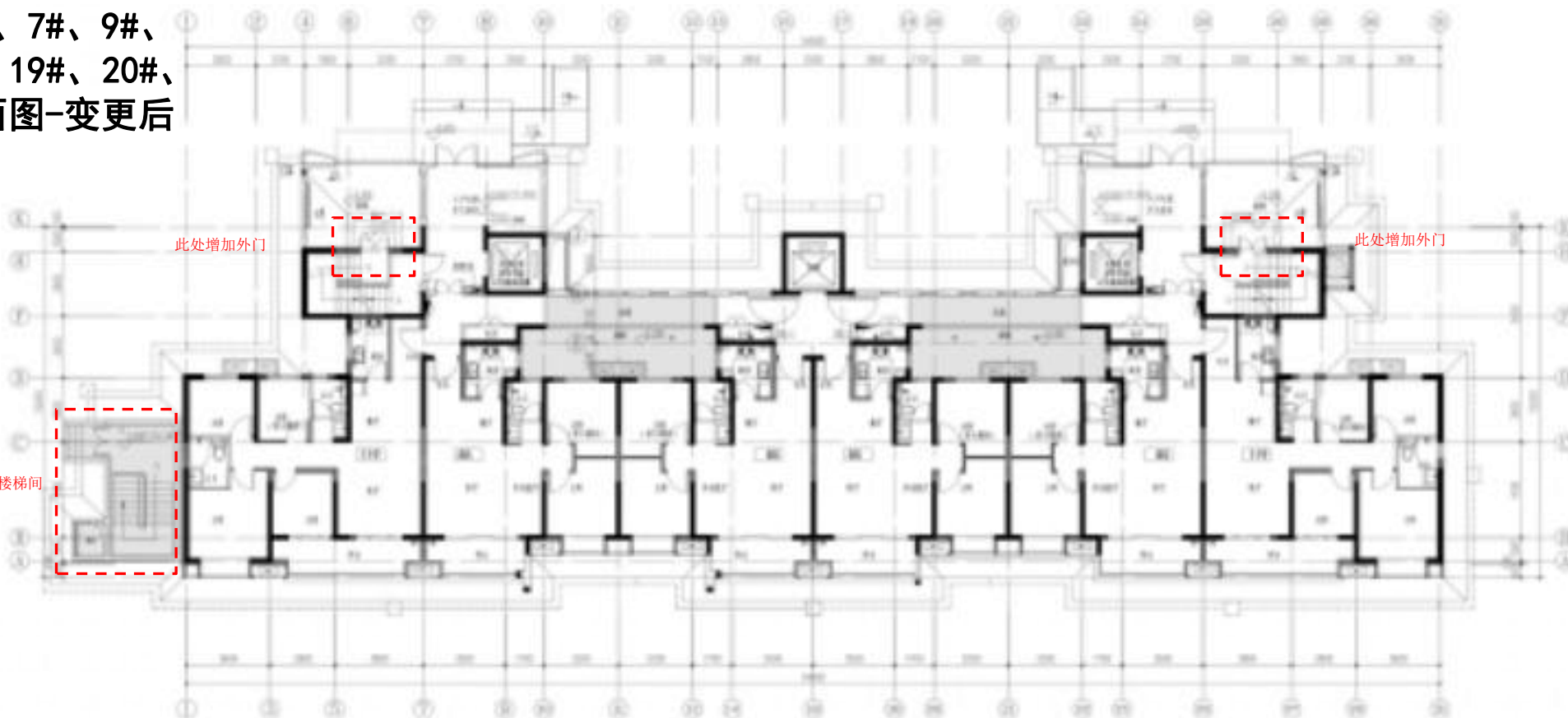

一层平面图

■ 江东新区高校区安居房项目装配式建筑奖励建筑面积和方案变更公示启事

T6 (5#、6#、7#、9#、10#、14#、16#、19#、20#、31#) 户型
屋顶层平面图-变更前

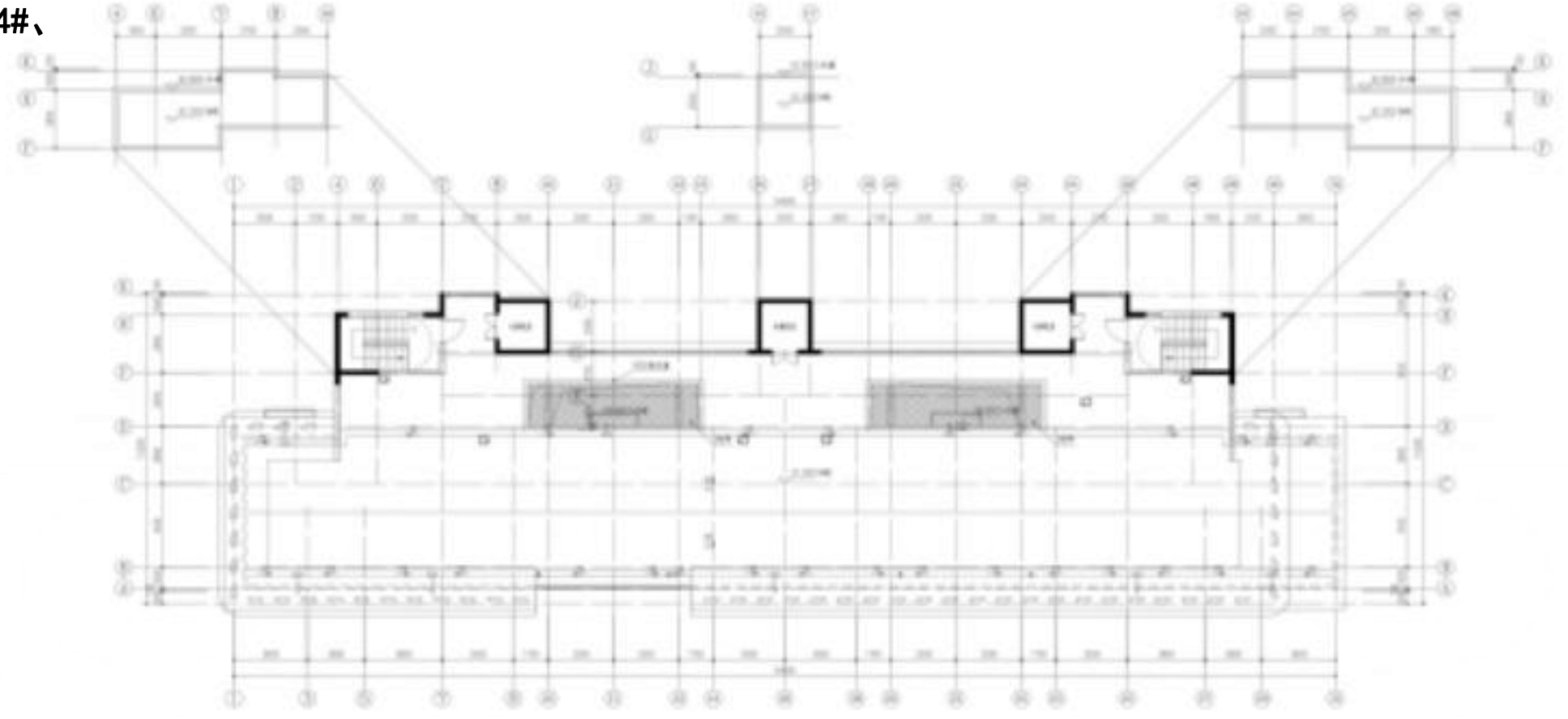

屋顶层平面图

T6户型 (5#、6#、7#、9#、10#、14#、16#、19#、20#、31#)
屋顶层平面图-变更后

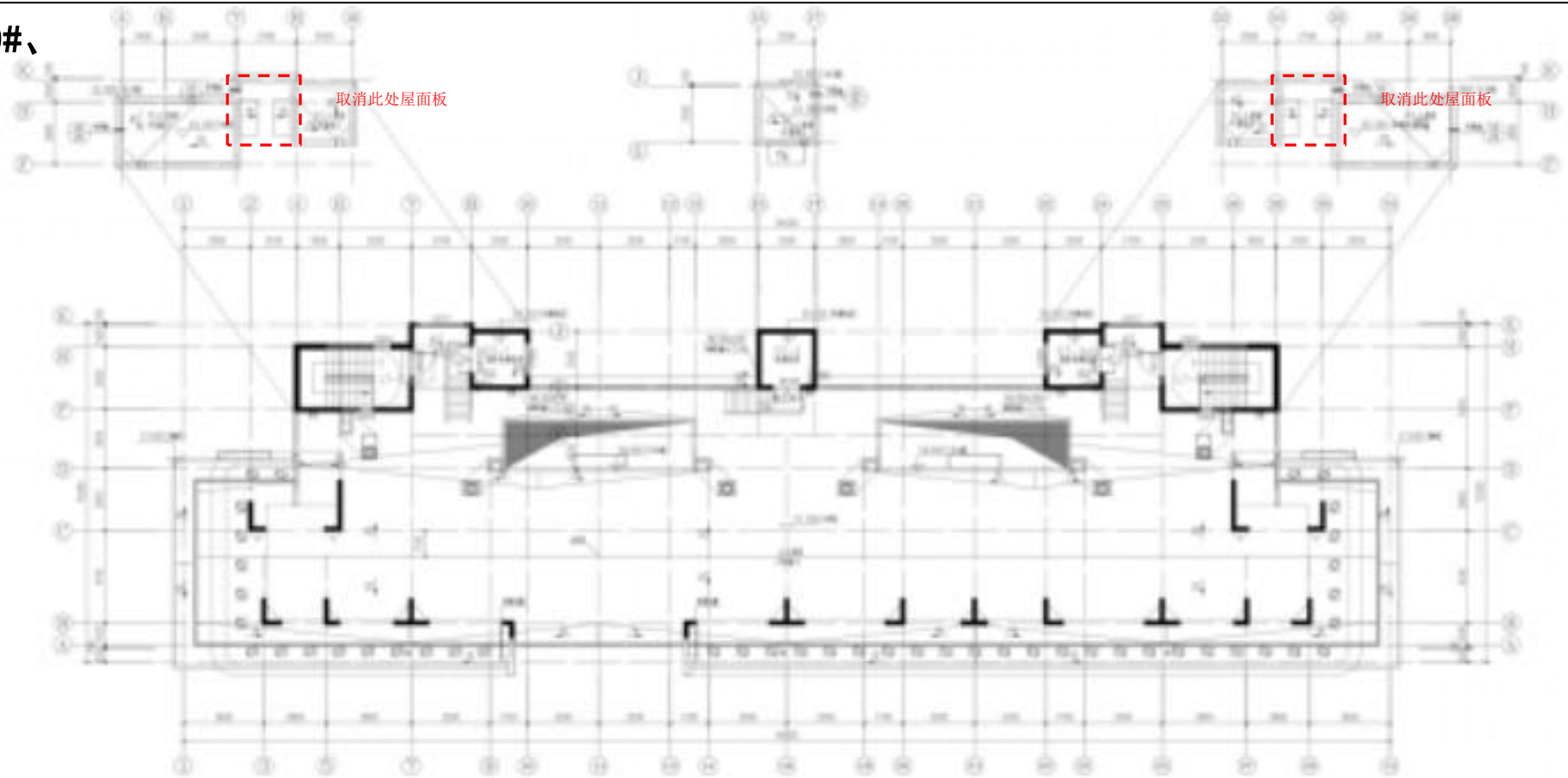

变更说明：
①取消楼梯间屋面与电梯
机房屋面之间的屋面板。

屋顶层平面图

■ 江东新区高校区安居房项目装配式建筑奖励建筑面积和方案变更公示启事

8#楼一层平面图-变更前

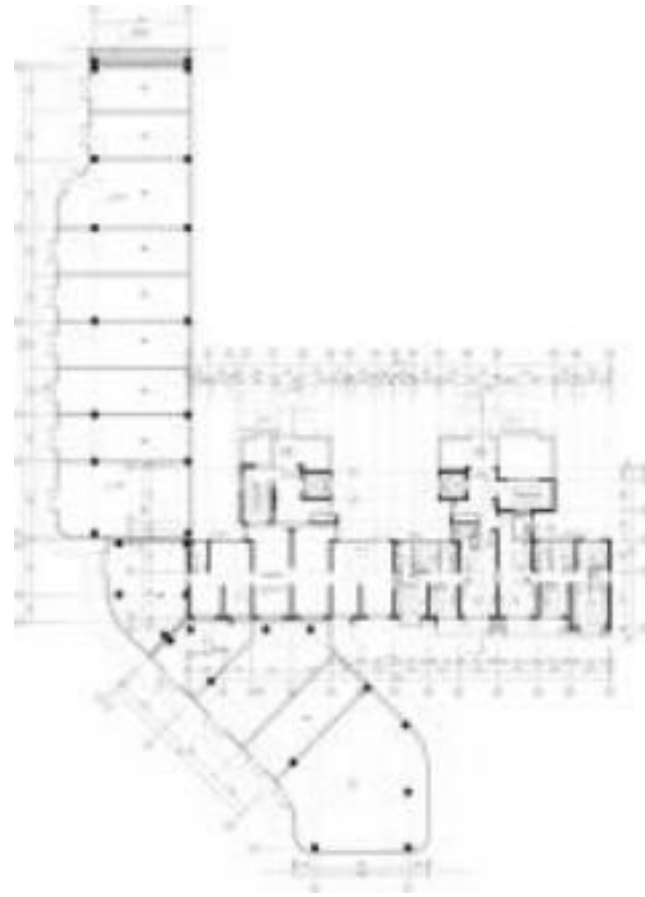

一层平面图

8#楼一层平面图-变更后

变更说明：

- ① 一层物业用房划分调整。



一层平面图

■ 江东新区高校区安居房项目装配式建筑奖励建筑面积和方案变更公示启事

8#楼二层平面图-变更前

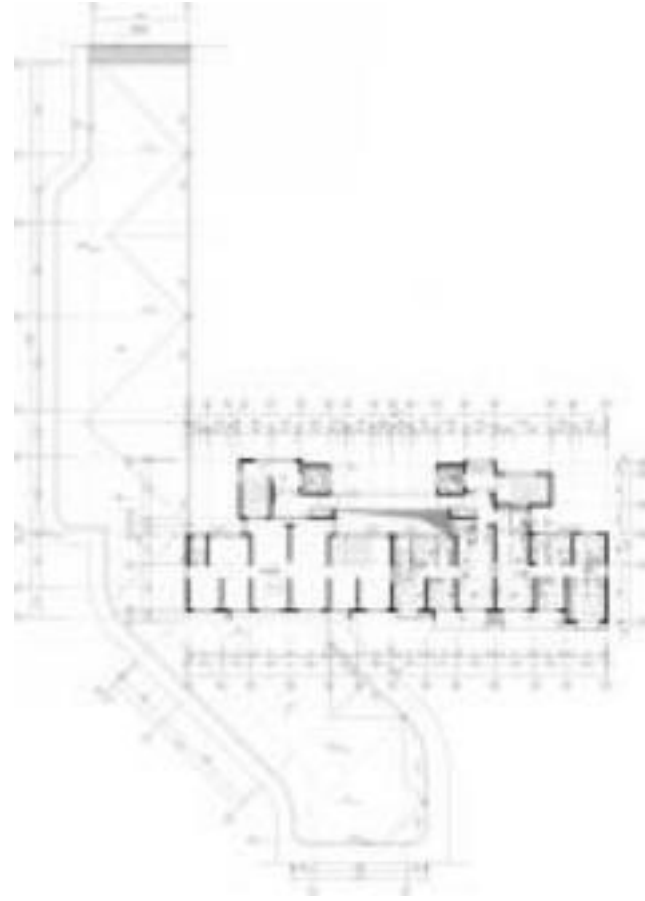

二层平面图

8#楼二层平面图-变更后

变更说明：
①二层物业用房划分调整。

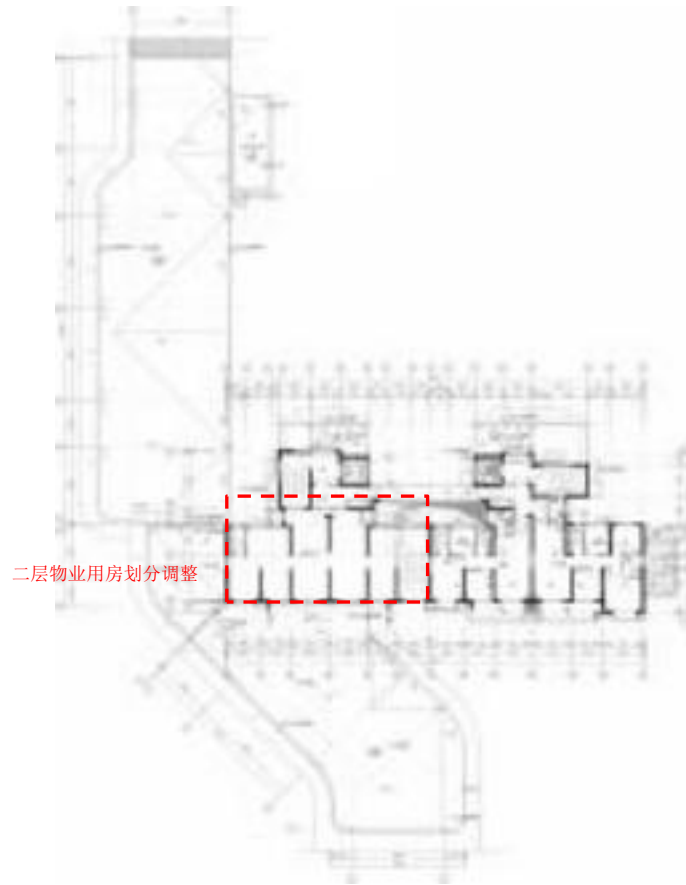

二层平面图

■ 江东新区高校区安居房项目装配式建筑奖励建筑面积和方案变更公示启事

9#楼二层平面图-变更前

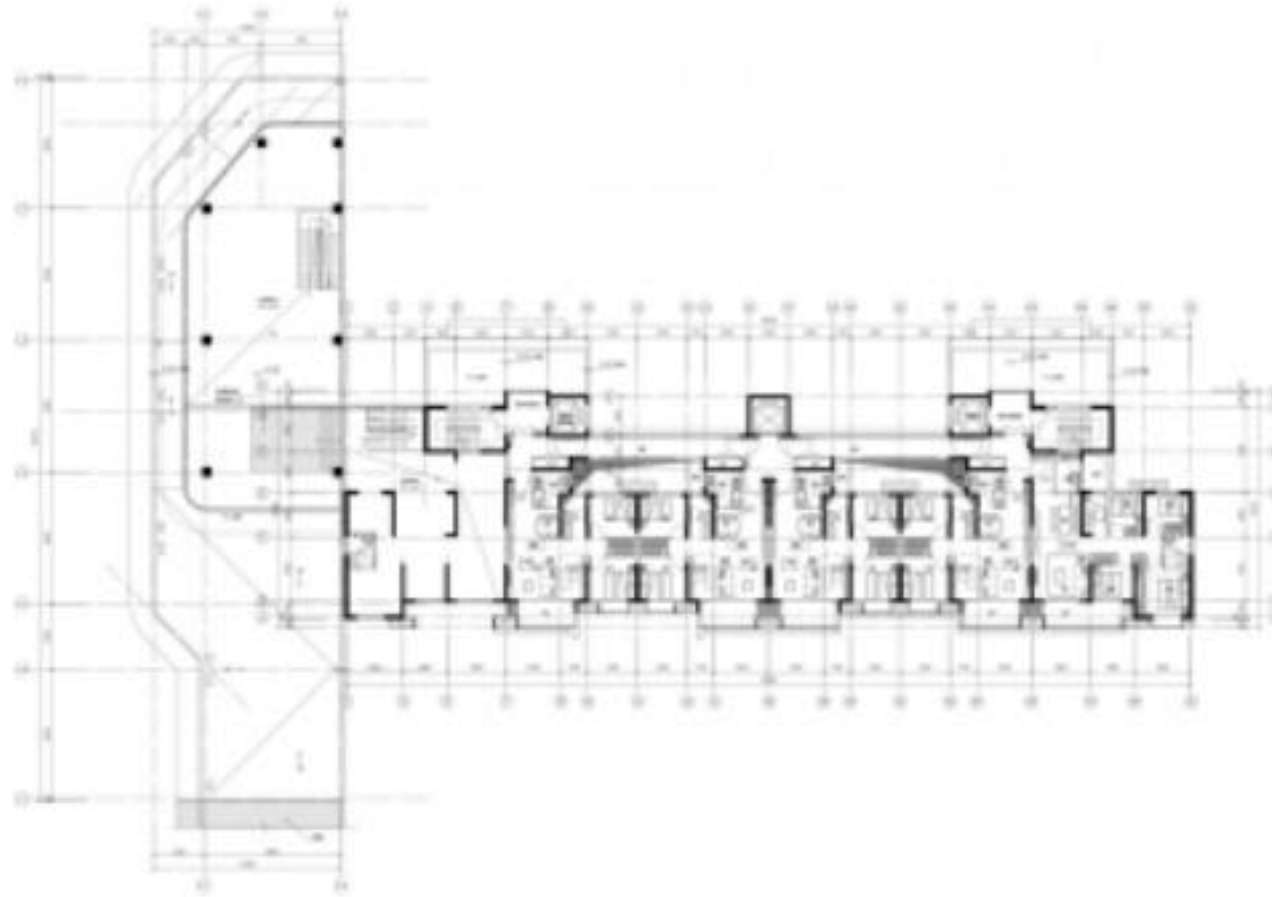

二层平面图

9#楼二层平面图-变更后

变更说明:

- ①开敞楼梯调整为开敞楼梯间，增加两道围墙。

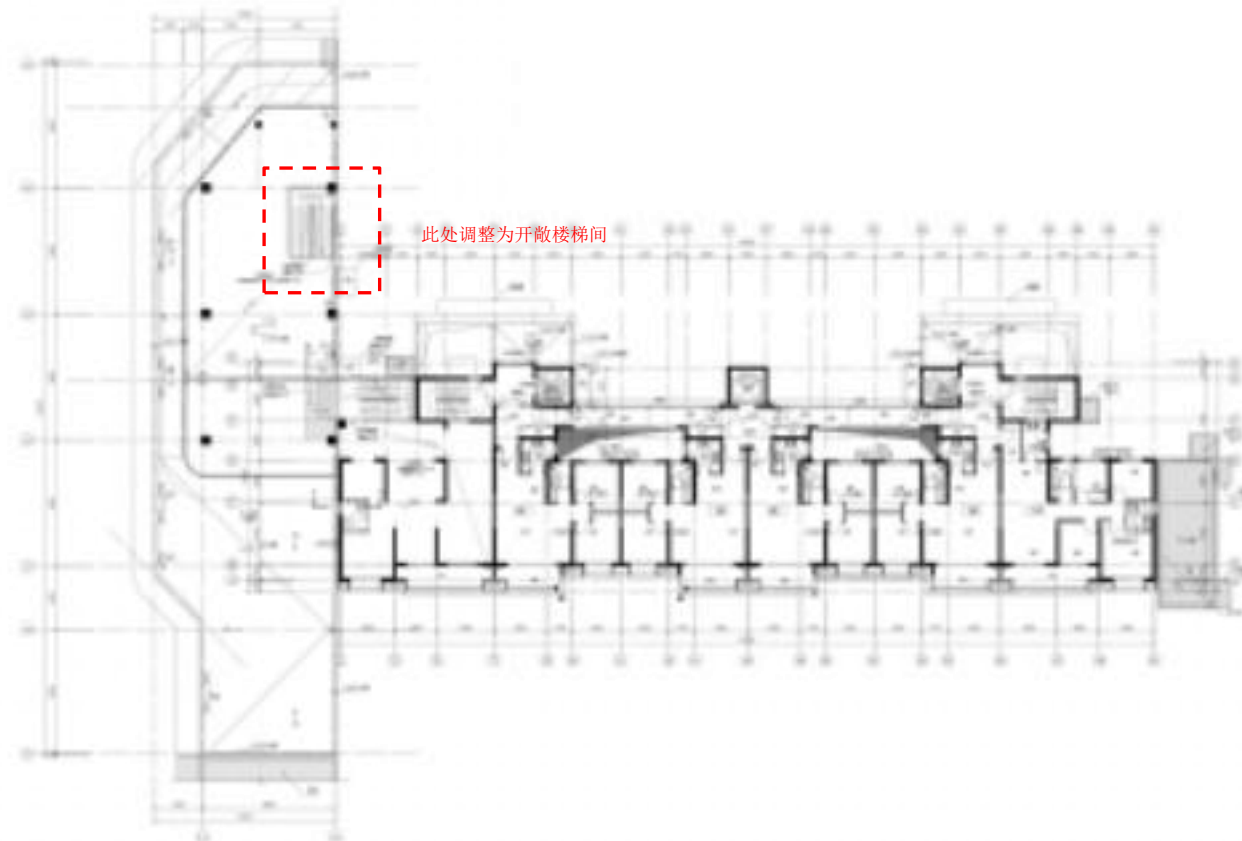

二层平面图

■ 江东新区高校区安居房项目装配式建筑奖励建筑面积和方案变更公示启事

12#楼一层平面图-变更前

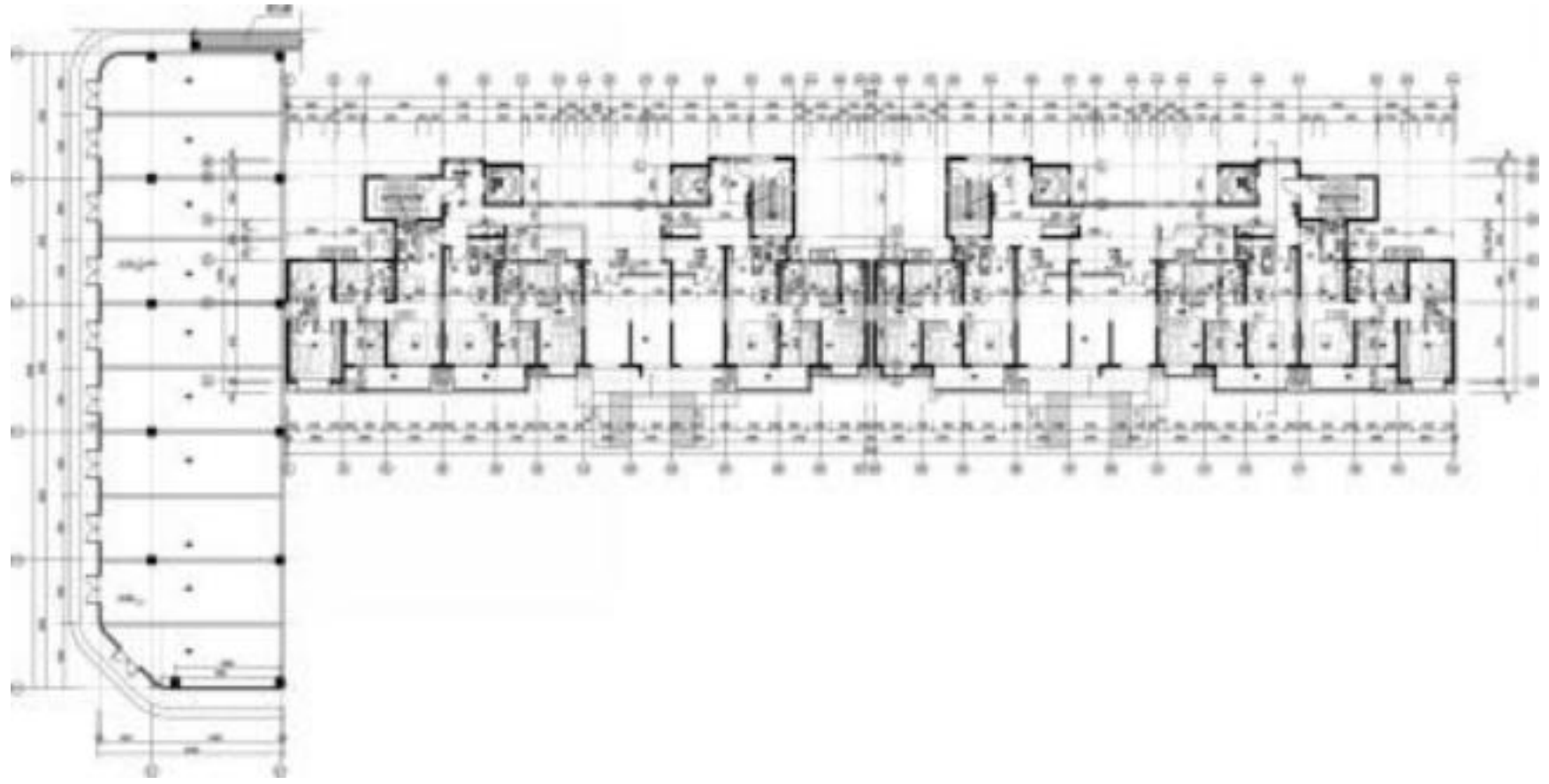

一层平面图

12#楼一层平面图-变更后

本层面积**增加12.09m²**
变更说明:

- ①地下室楼梯直通室外，增加外门；
- ②商铺内增加一处人防救助站口部；
- ③商铺进深尺寸由12.22m变为12.35m。

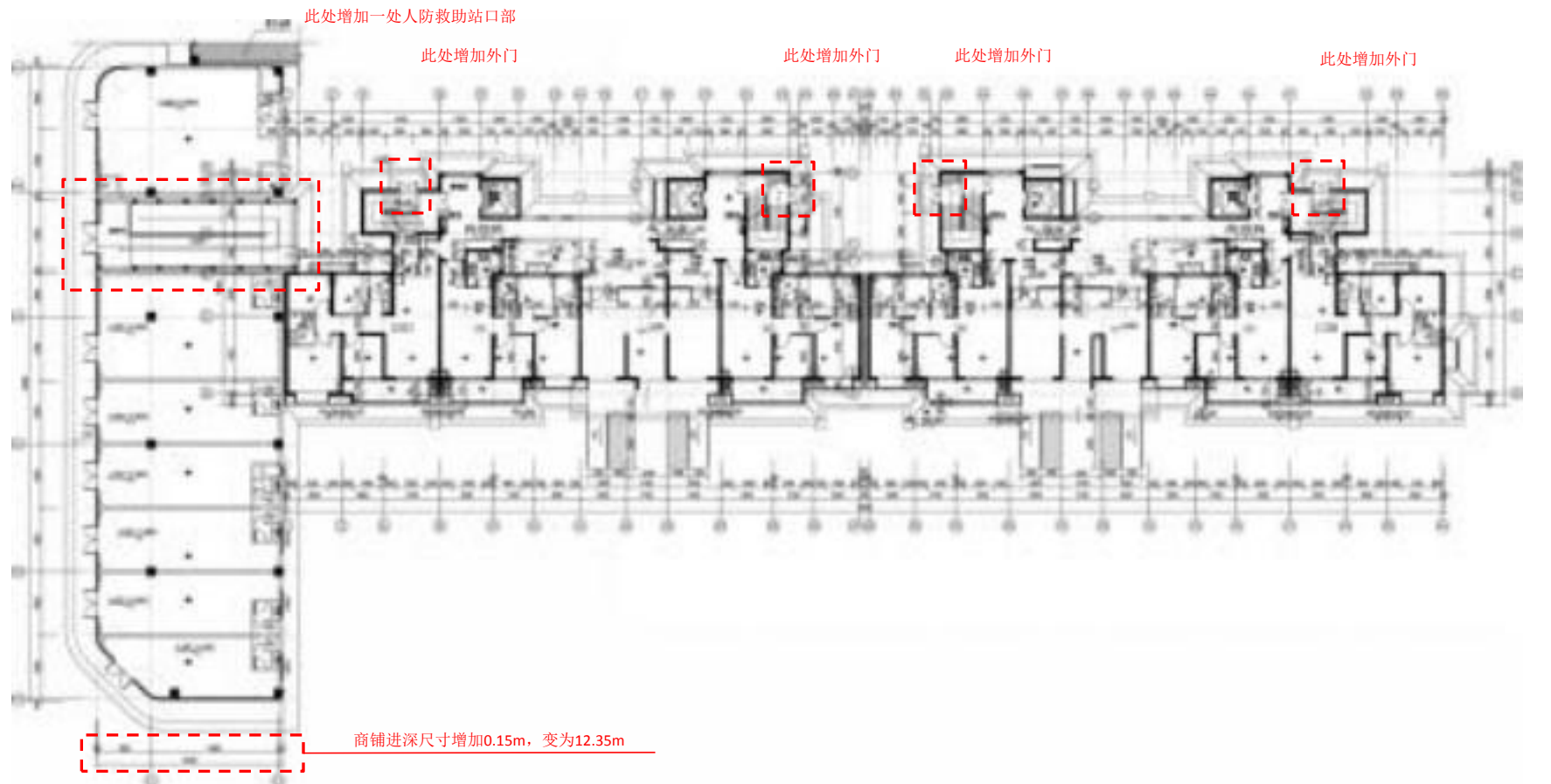

一层平面图

■ 江东新区高校区安居房项目装配式建筑奖励建筑面积和方案变更公示启事

13#楼一层平面图-变更前

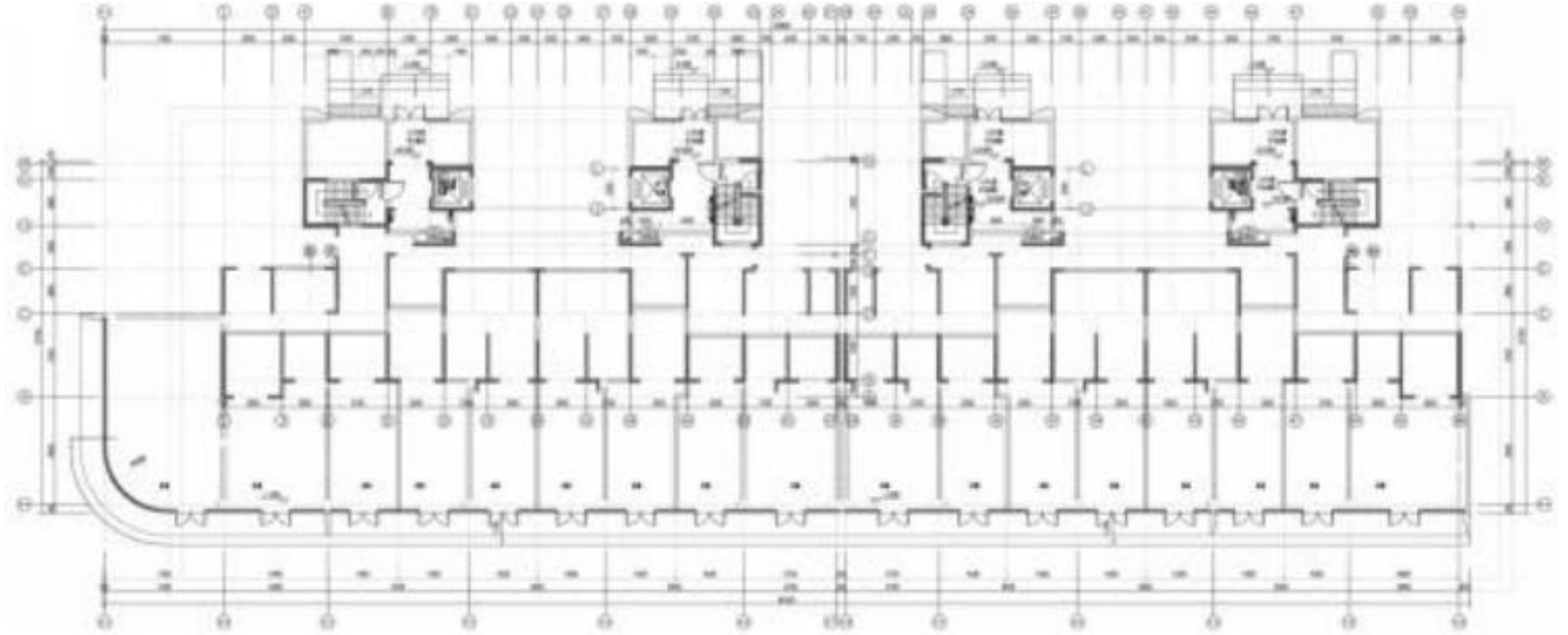

一层平面图

13#楼一层平面图-变更后

本层面积增加78.43m²

变更说明:

- ①增加车库出地面楼梯;
- ②地下室楼梯直通室外, 增加外门。

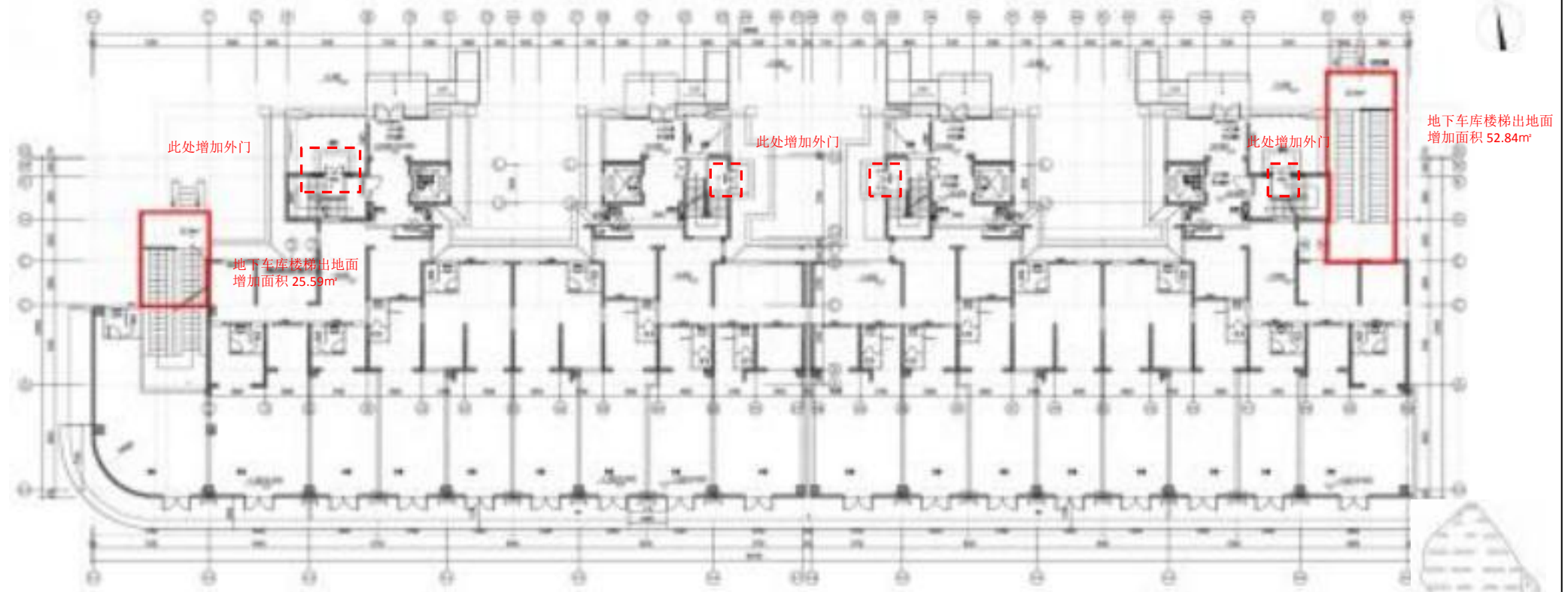

一层平面图

■ 江东新区高校区安居房项目装配式建筑奖励建筑面积和方案变更公示启事

13#、18#、23#、25#楼屋顶层
平面图-变更前

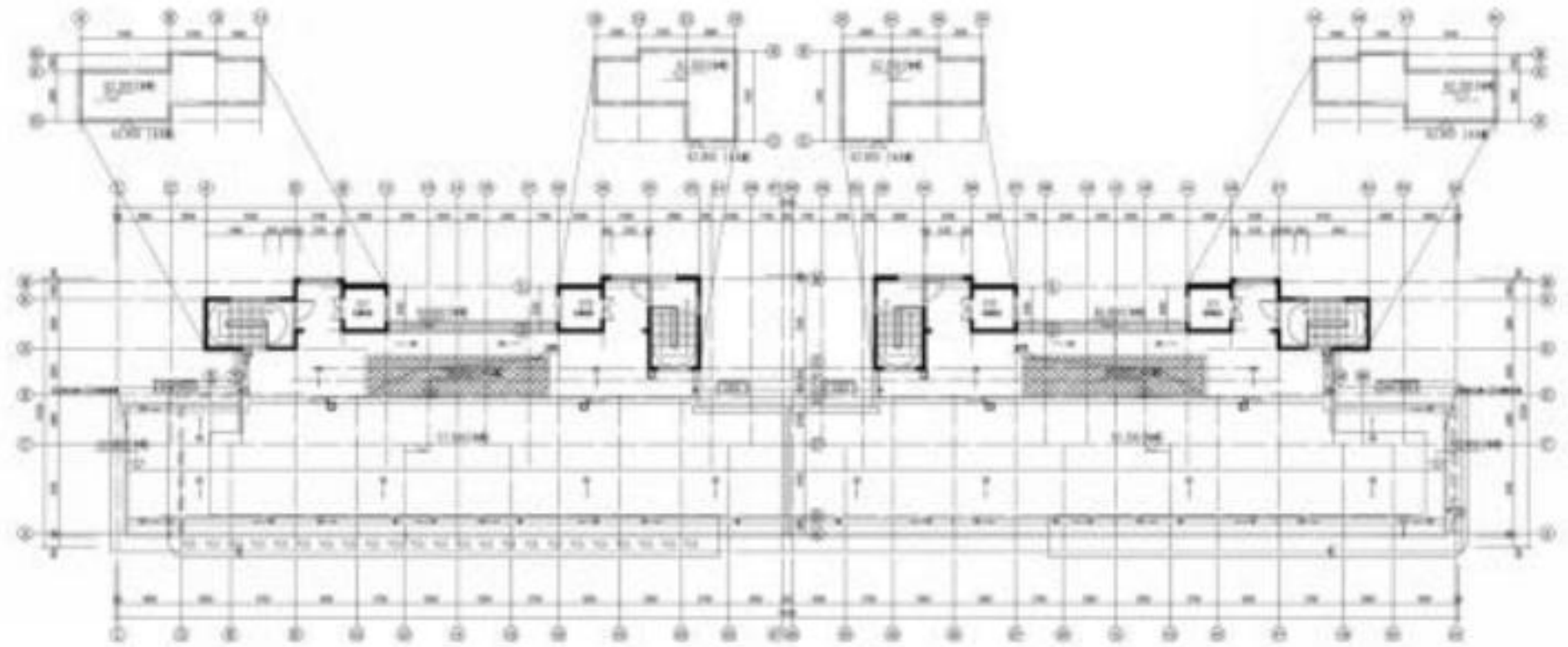

屋顶层平面图

13#、18#、23#、25#楼屋顶层
平面图-变更后

变更说明：
①取消楼梯间屋面与电
梯房屋面之间的屋面板。

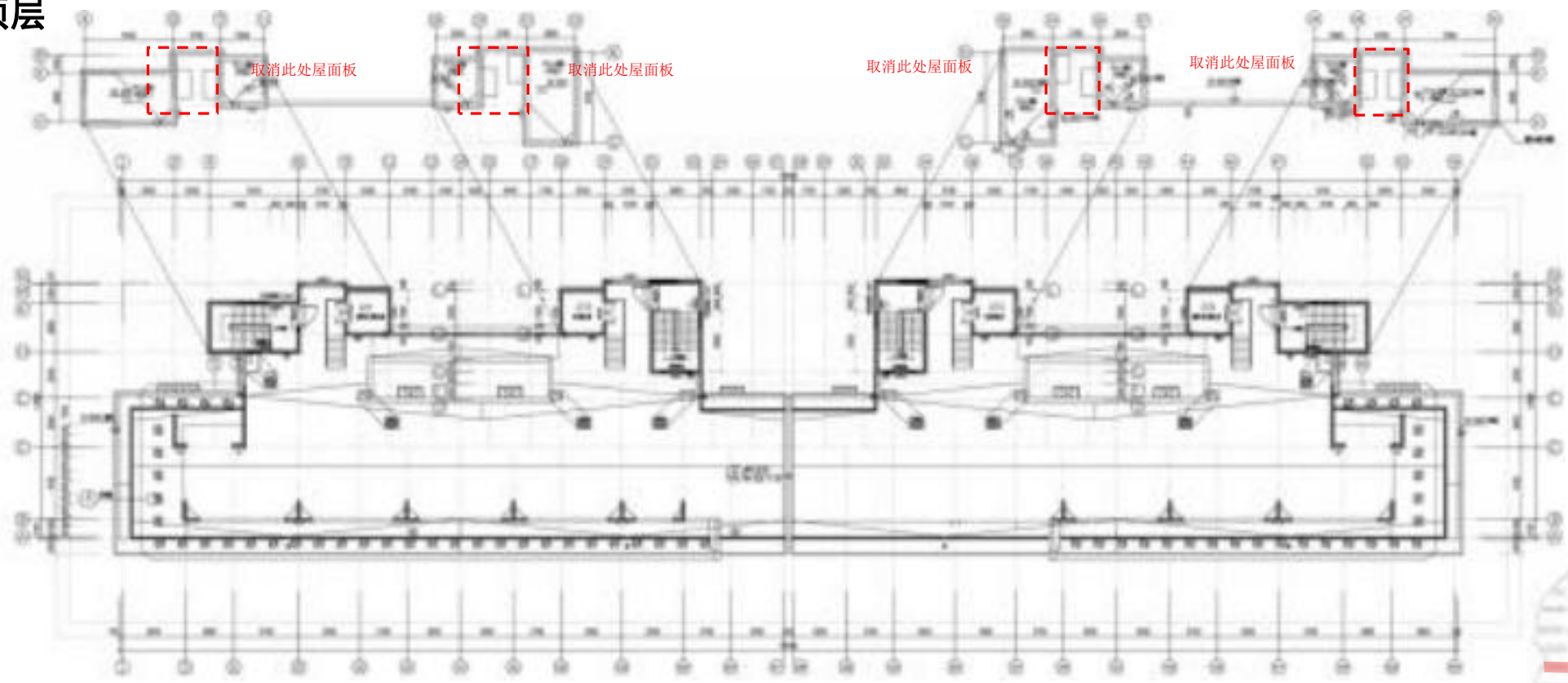

屋顶层平面图

■ 江东新区高校区安居房项目装配式建筑奖励建筑面积和方案变更公示启事

14#楼一层平面图-变更前

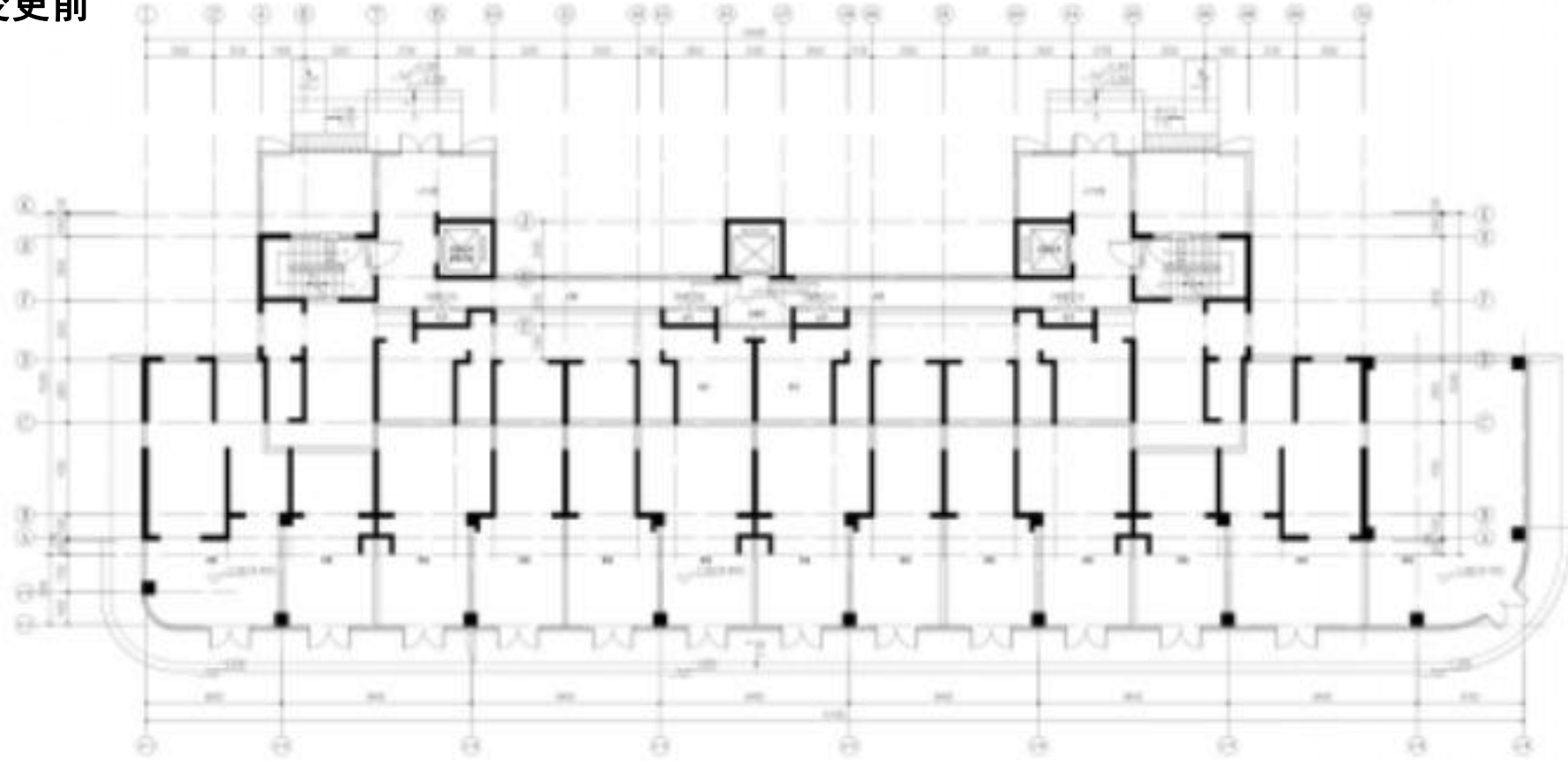

一层平面图

14#楼一层平面图-变更后

变更说明：
①首层侯梯厅范围微调。

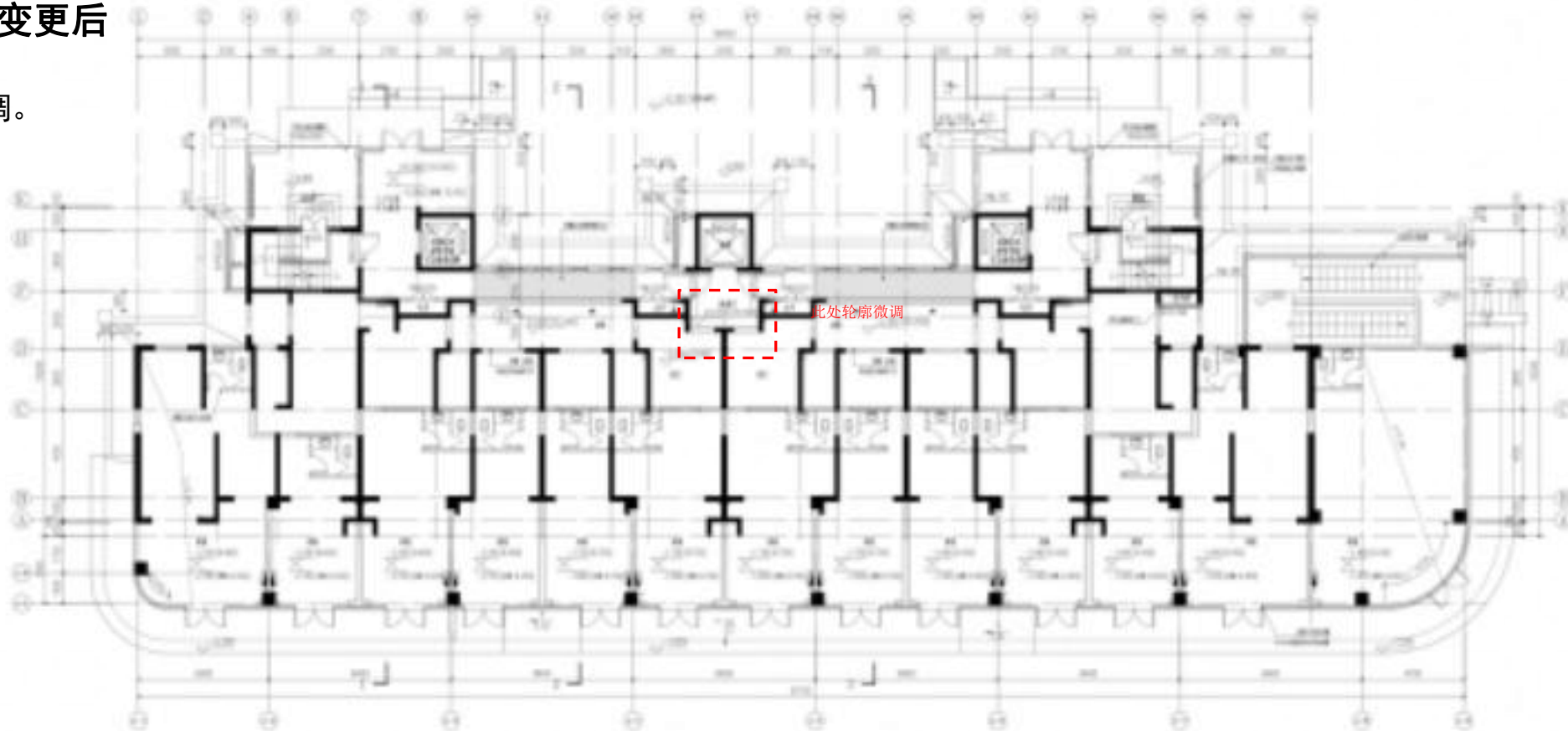

一层平面图

■ 江东新区高校区安居房项目装配式建筑奖励建筑面积和方案变更公示启事

15#楼一层平面图-变更前



一层平面图

15#楼一层平面图-变更后

变更说明:

- ①一层门房用房位置调整;
- ②一层增加疏散走道。

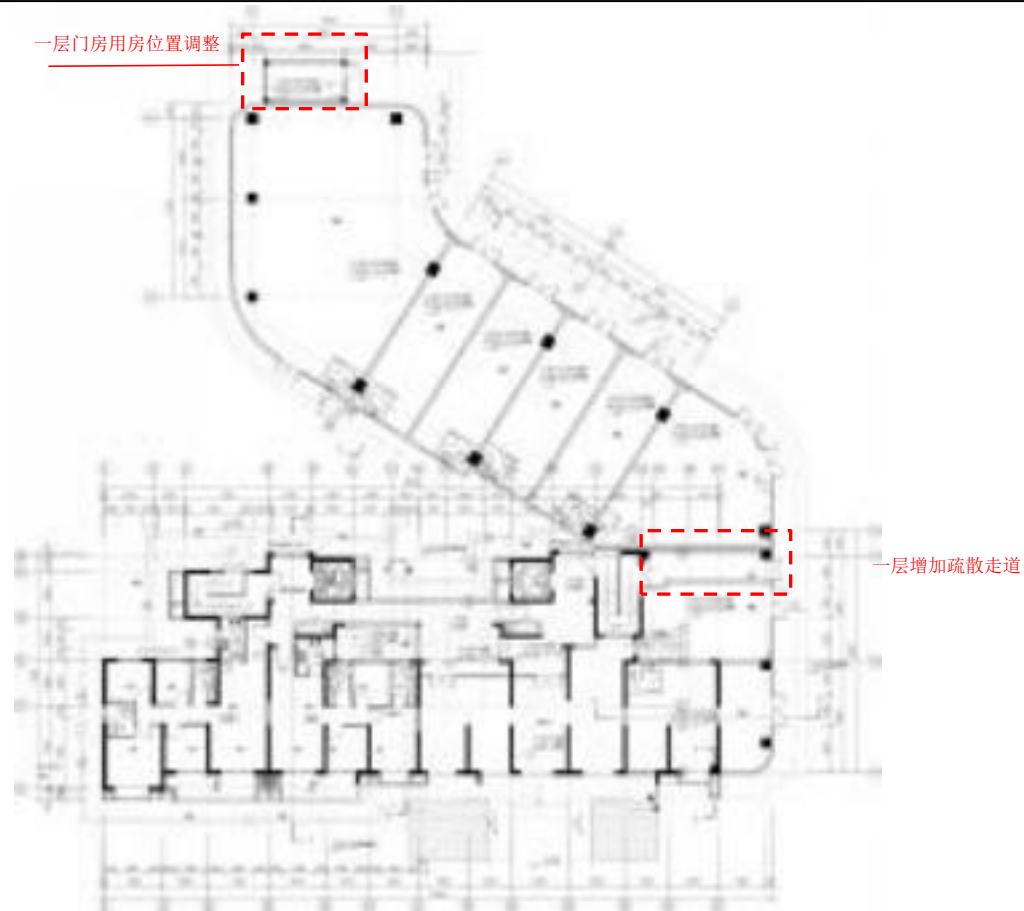

一层平面图

■ 江东新区高校区安居房项目装配式建筑奖励建筑面积和方案变更公示启事

15#楼二层平面图-变更前

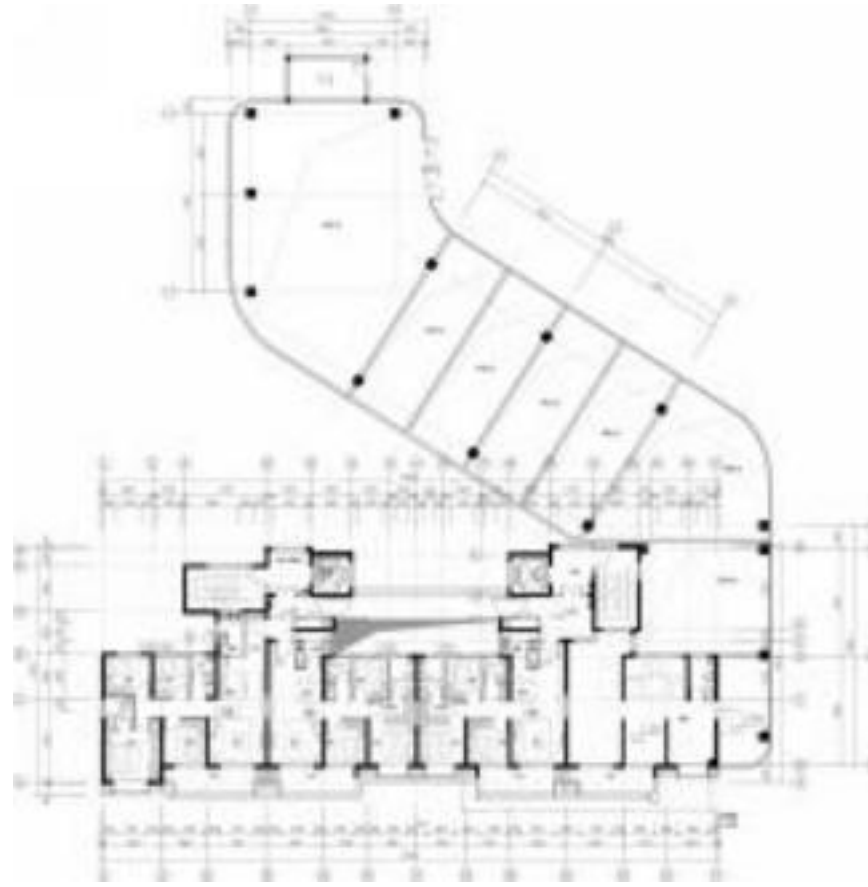

二层平面图

15#楼二层平面图-变更后

变更说明:

① 二层商铺设置为挑空空间。

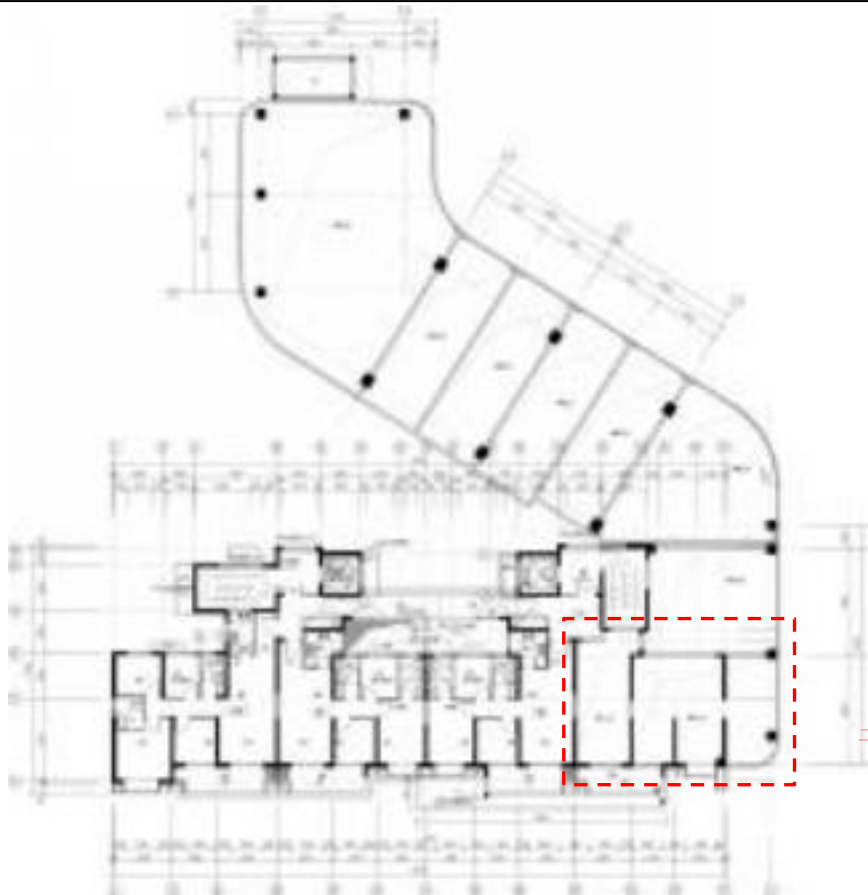

二层设置为挑空空间

二层平面图

■ 江东新区高校区安居房项目装配式建筑奖励建筑面积和方案变更公示启事

17#、21#楼一层平面图-变更前

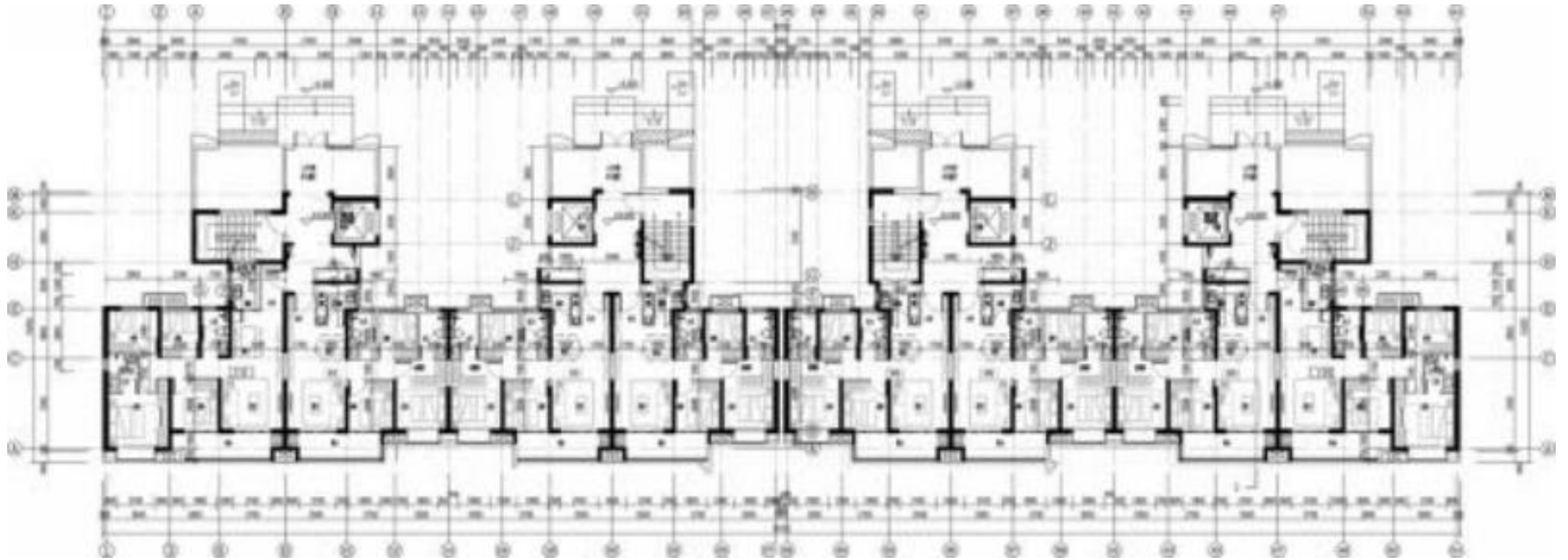

一层平面图

17#、21#楼一层平面图-变更后

变更说明：
①地下室楼梯直通室外，
增加外门。

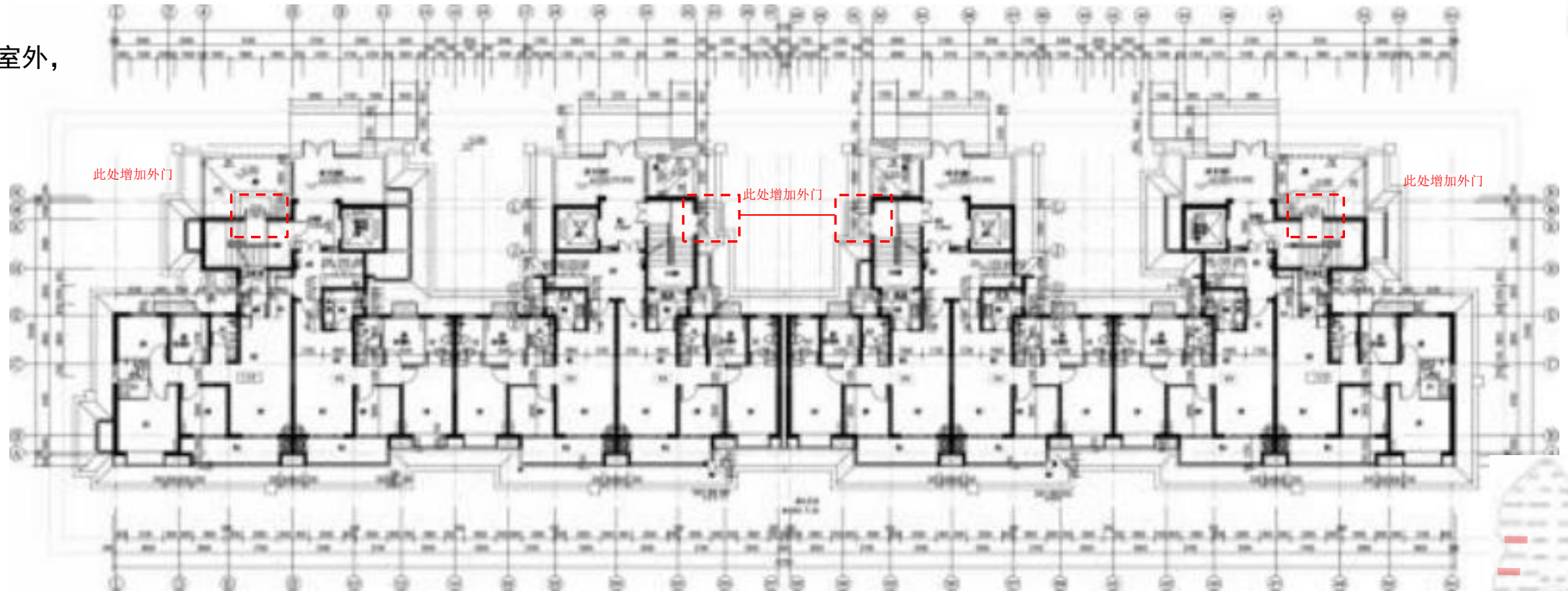

一层平面图

■ 江东新区高校区安居房项目装配式建筑奖励建筑面积和方案变更公示启事

17#、21#、22#、26#楼屋顶层平面图-变更前

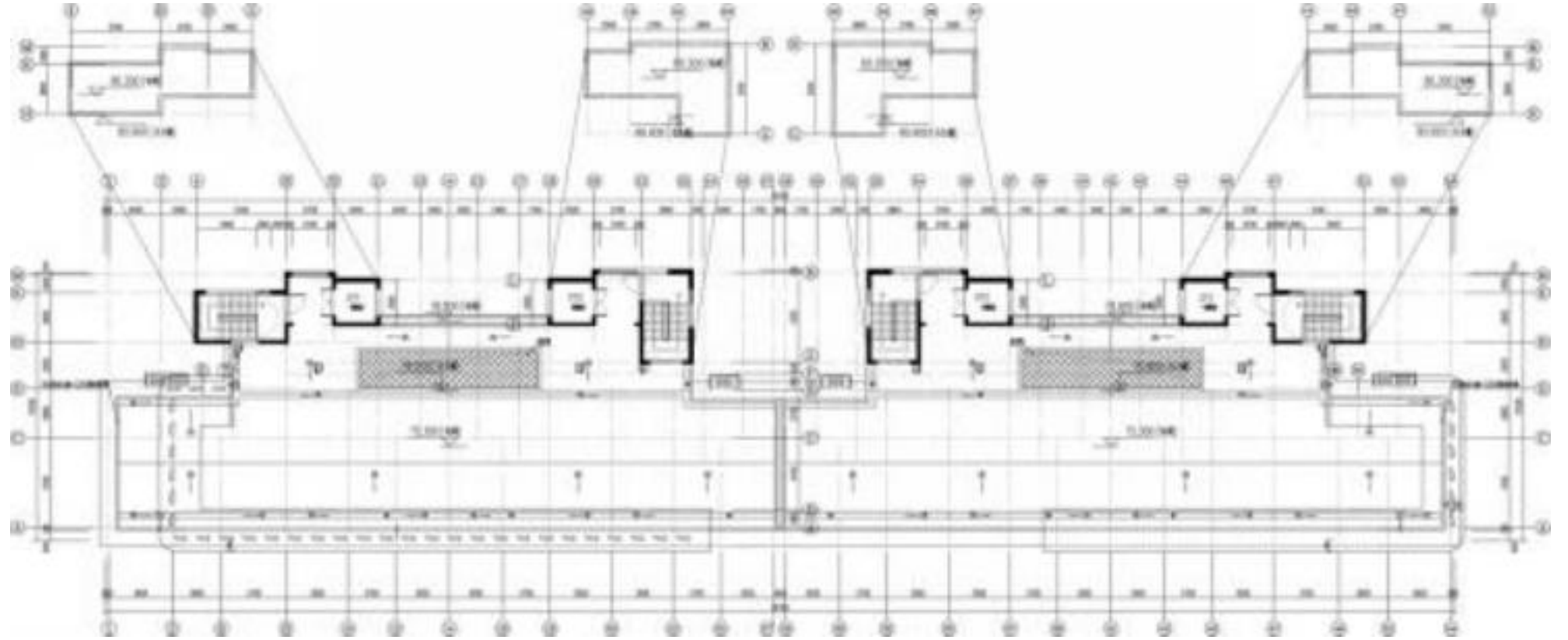

屋顶层平面图

17#、21#、22#、26#楼屋顶层平面图-变更后

- 变更说明：
①取消楼梯间屋面与电梯机房屋面之间的屋面板。

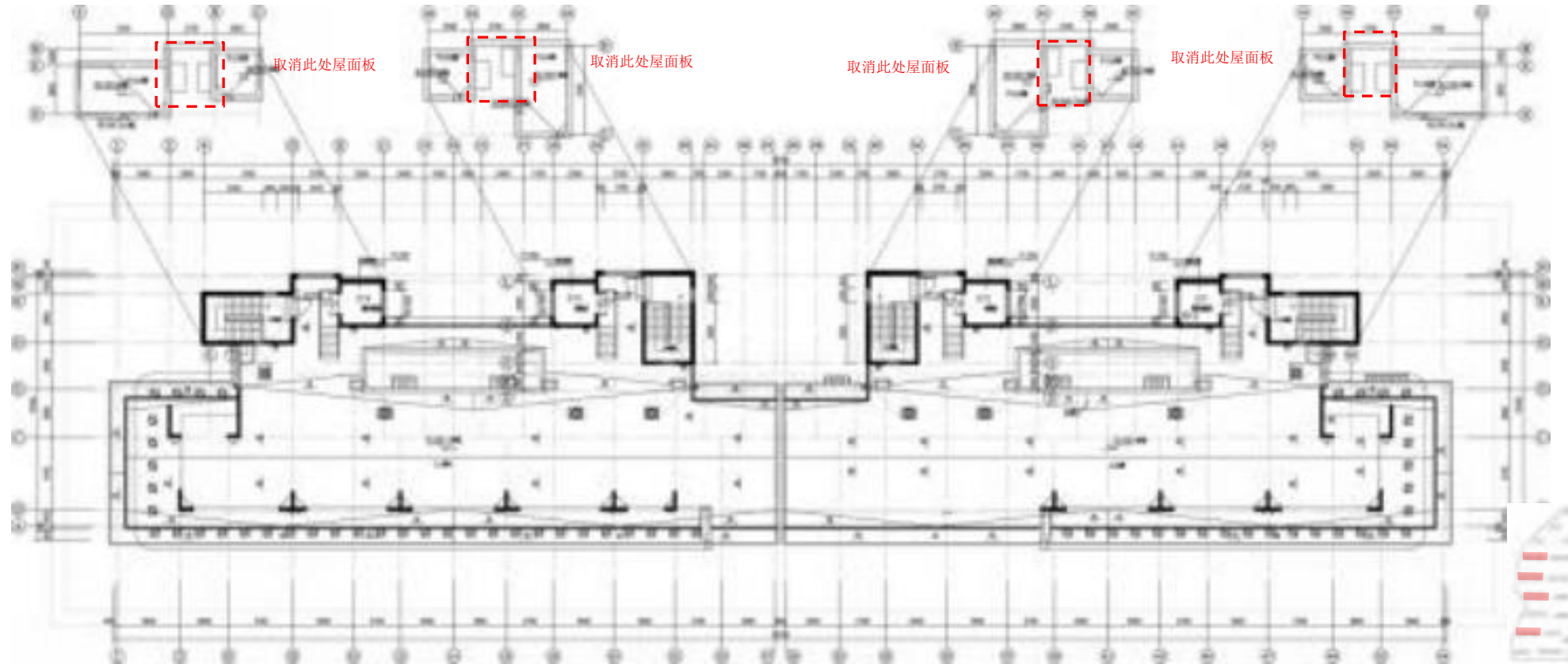

屋顶层平面图

■ 江东新区高校区安居房项目装配式建筑奖励建筑面积和方案变更公示启事

18#楼一层平面图-变更前

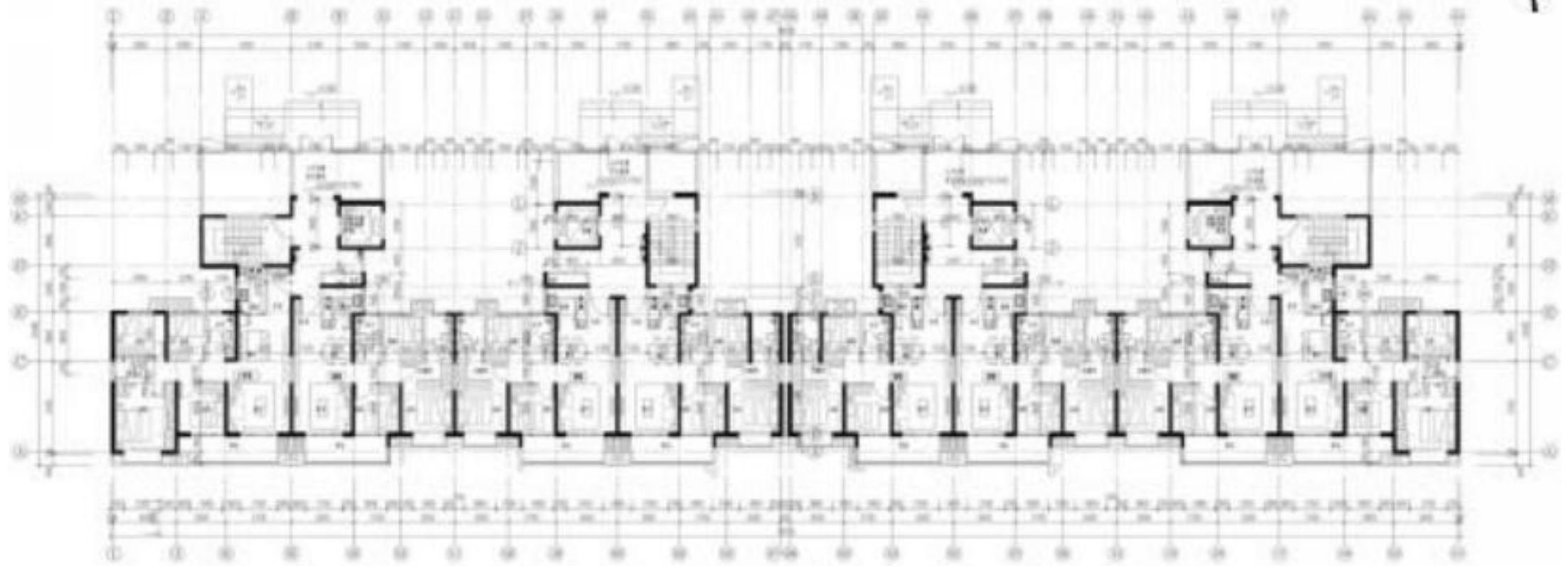

一层平面图

18#楼一层平面图-变更后

变更说明：
①地下室楼梯直通室外，
增加外门。

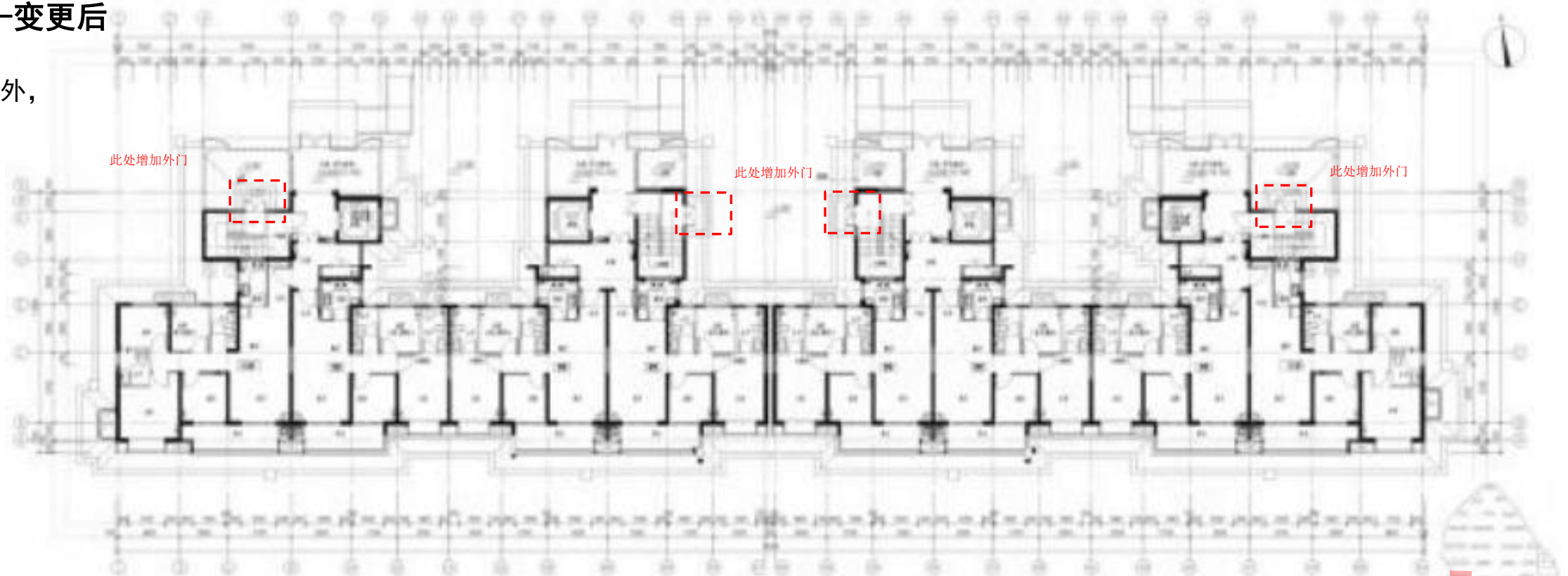

一层平面图

■ 江东新区高校区安居房项目装配式建筑奖励建筑面积和方案变更公示启事

19#楼一层平面图-变更前



一层平面图

19#楼一层平面图-变更后

变更说明：
①增加一处消控室。



一层平面图

■ 江东新区高校区安居房项目装配式建筑奖励建筑面积和方案变更公示启事

19#楼二层平面图-变更前

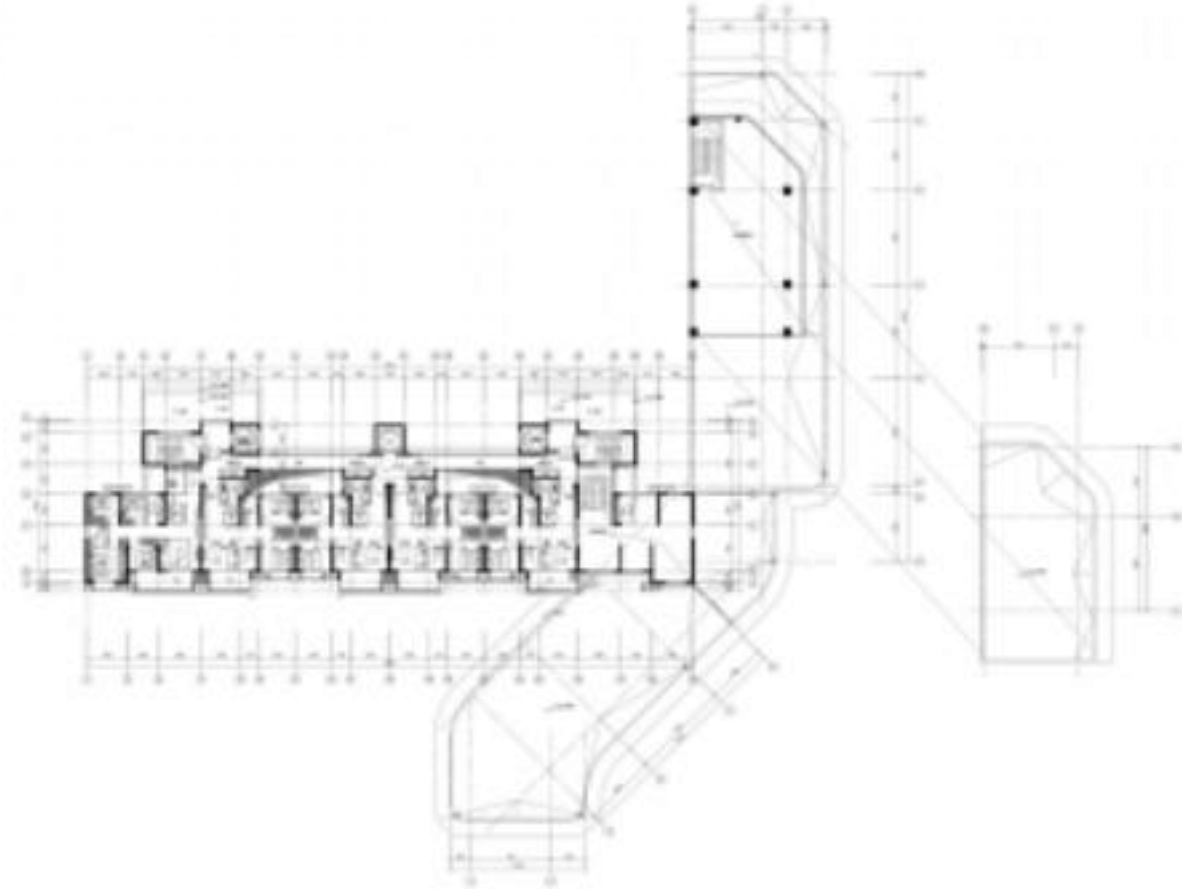

二层平面图

19#楼二层平面图-变更后

变更说明：
①社区服务站轮廓微调。

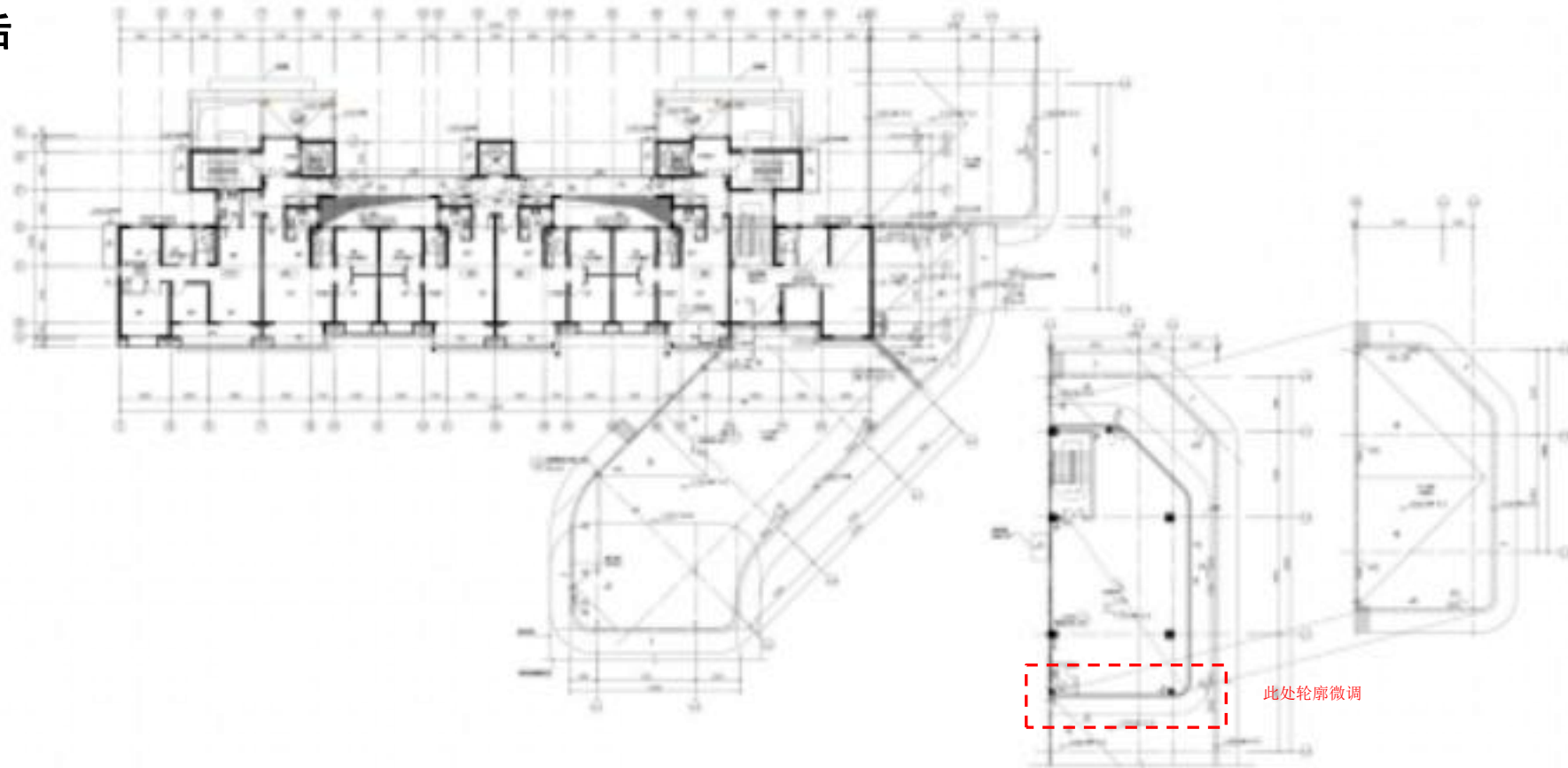

二层平面图

■ 江东新区高校区安居房项目装配式建筑奖励建筑面积和方案变更公示启事

20#楼一层平面图-变更前

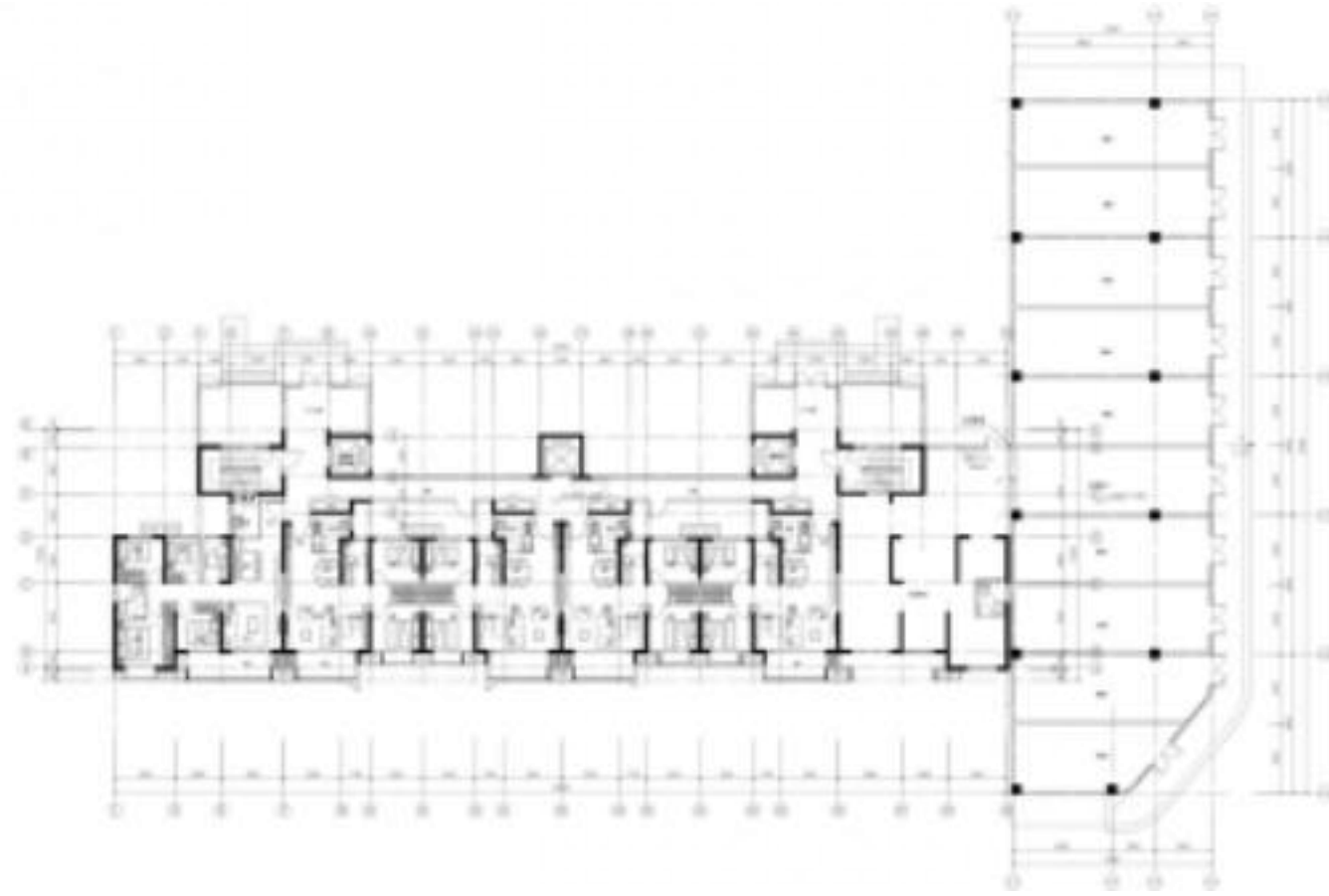

一层平面图

20#楼一层平面图-变更后

- 变更说明：
①社区服务站内楼梯位置调整。

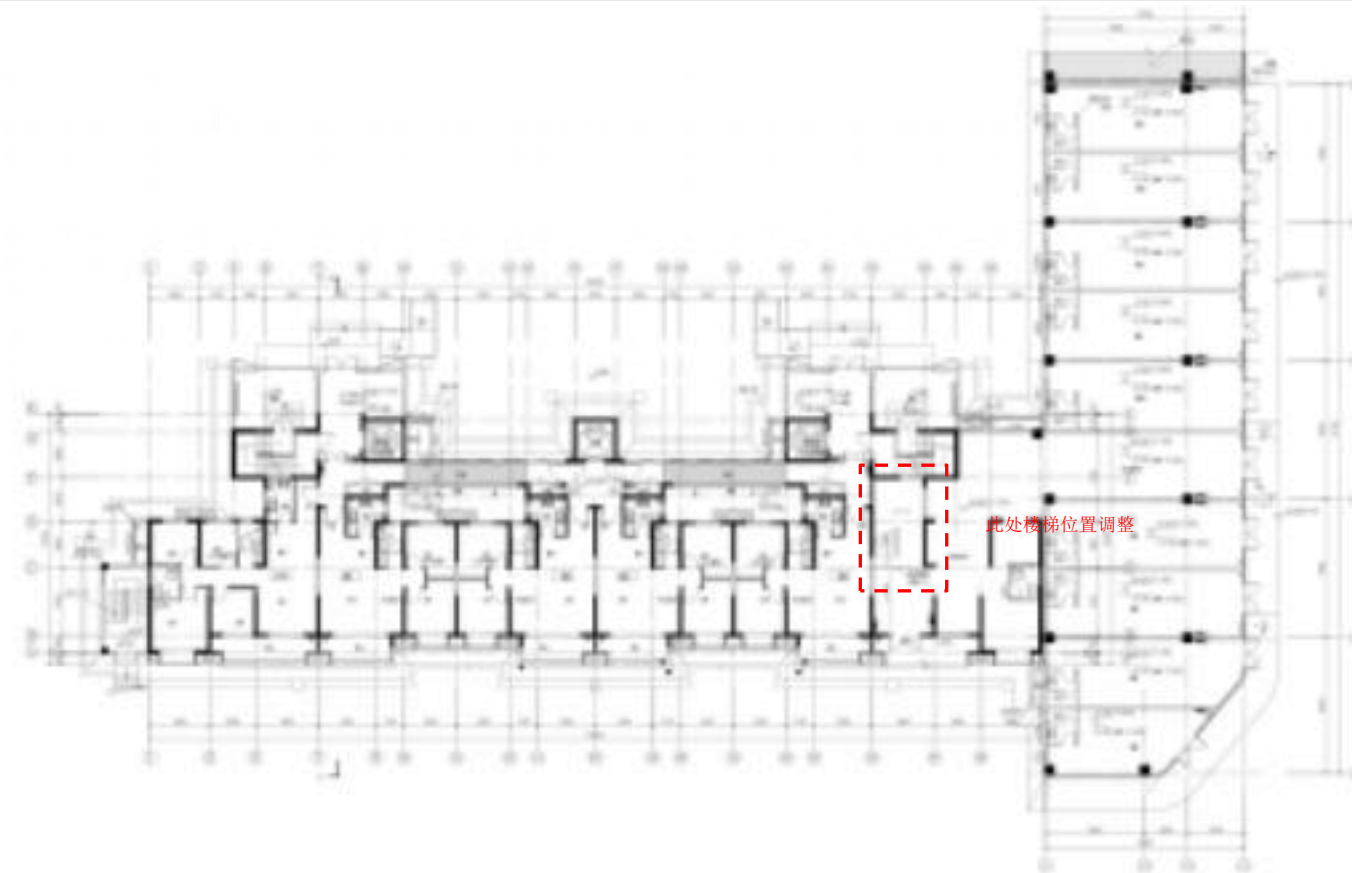

一层平面图

■ 江东新区高校区安居房项目装配式建筑奖励建筑面积和方案变更公示启事

22#楼一层平面图-变更前

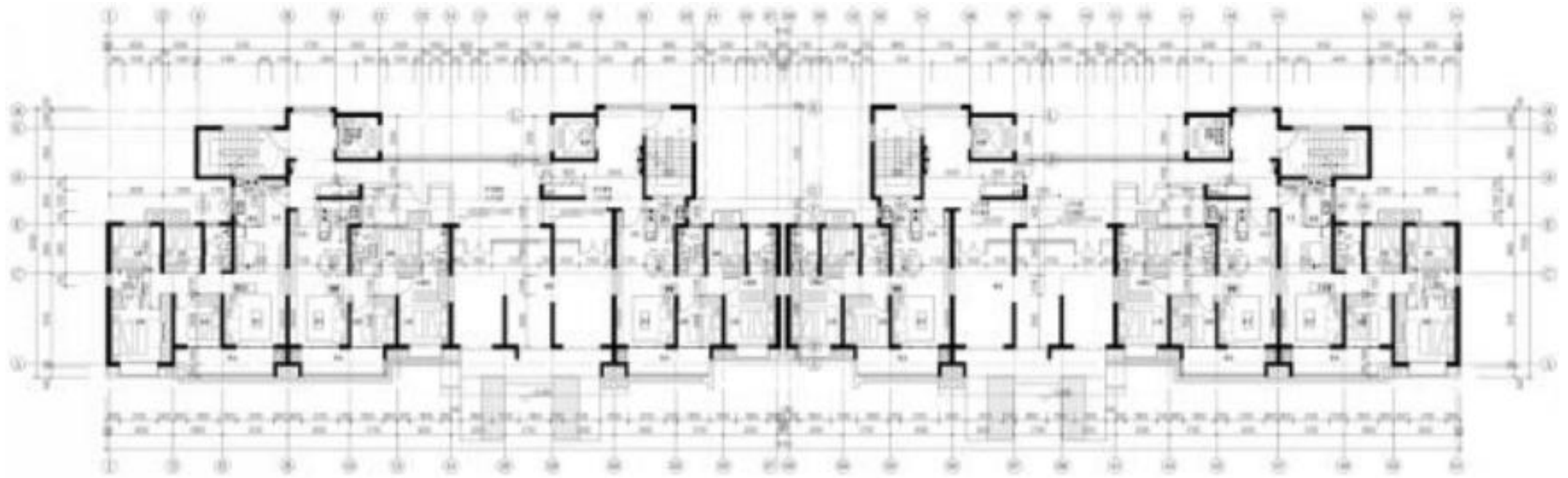

一层平面图

22#楼一层平面图-变更后

变更说明：
①地下室楼梯直通室外，
增加外门。

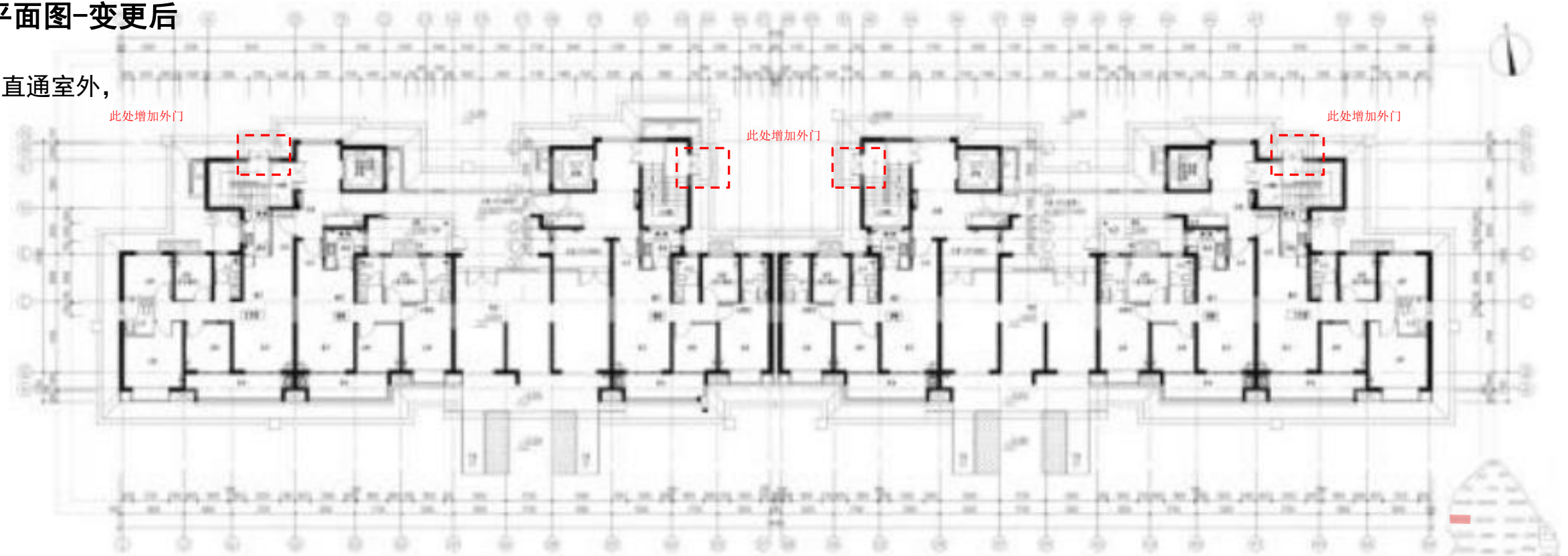

一层平面图

■ 江东新区高校区安居房项目装配式建筑奖励建筑面积和方案变更公示启事

22#楼屋顶层平面图-变更前

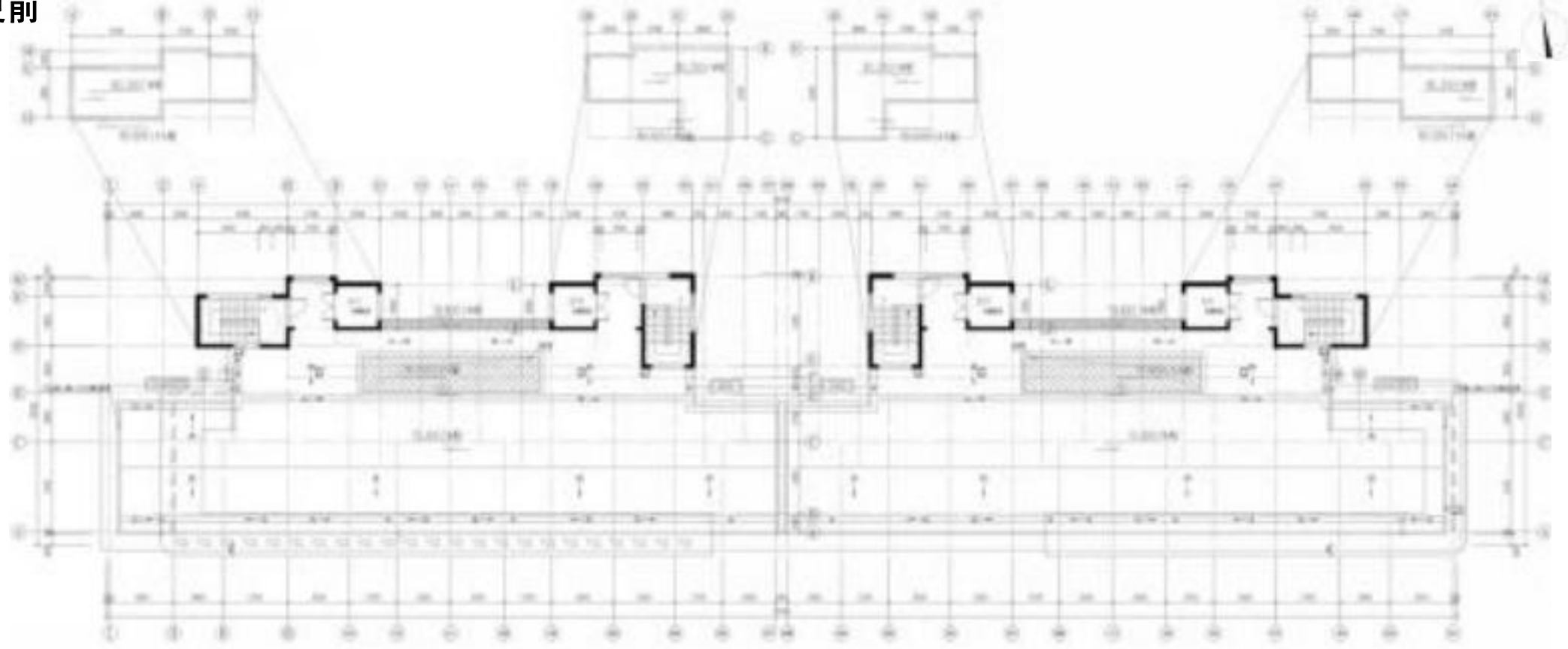

屋顶层平面图

22#楼屋顶层平面图-变更后

变更说明：
①取消楼梯间屋面与电梯机房屋面之间的屋面板。

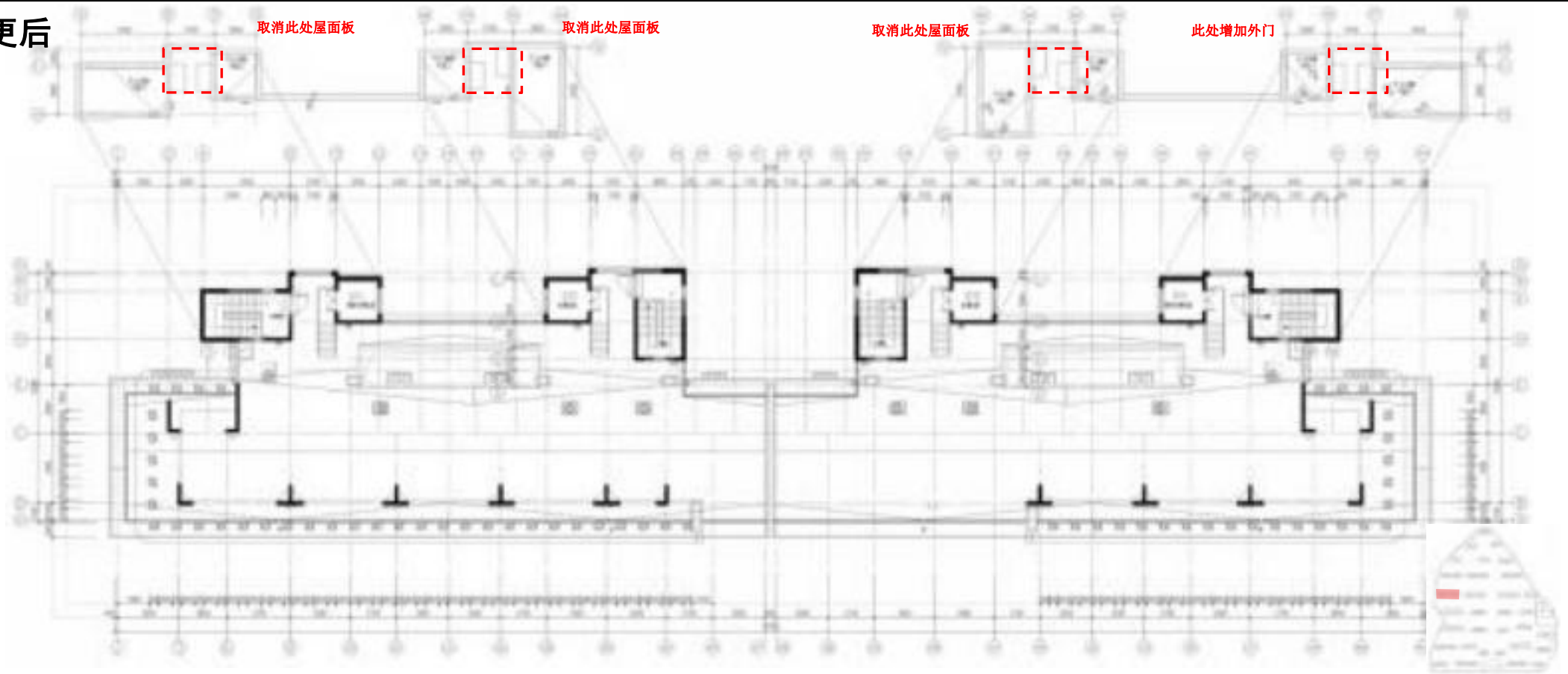

屋顶层平面图

■ 江东新区高校区安居房项目装配式建筑奖励建筑面积和方案变更公示启事

23#楼一层平面图-变更前

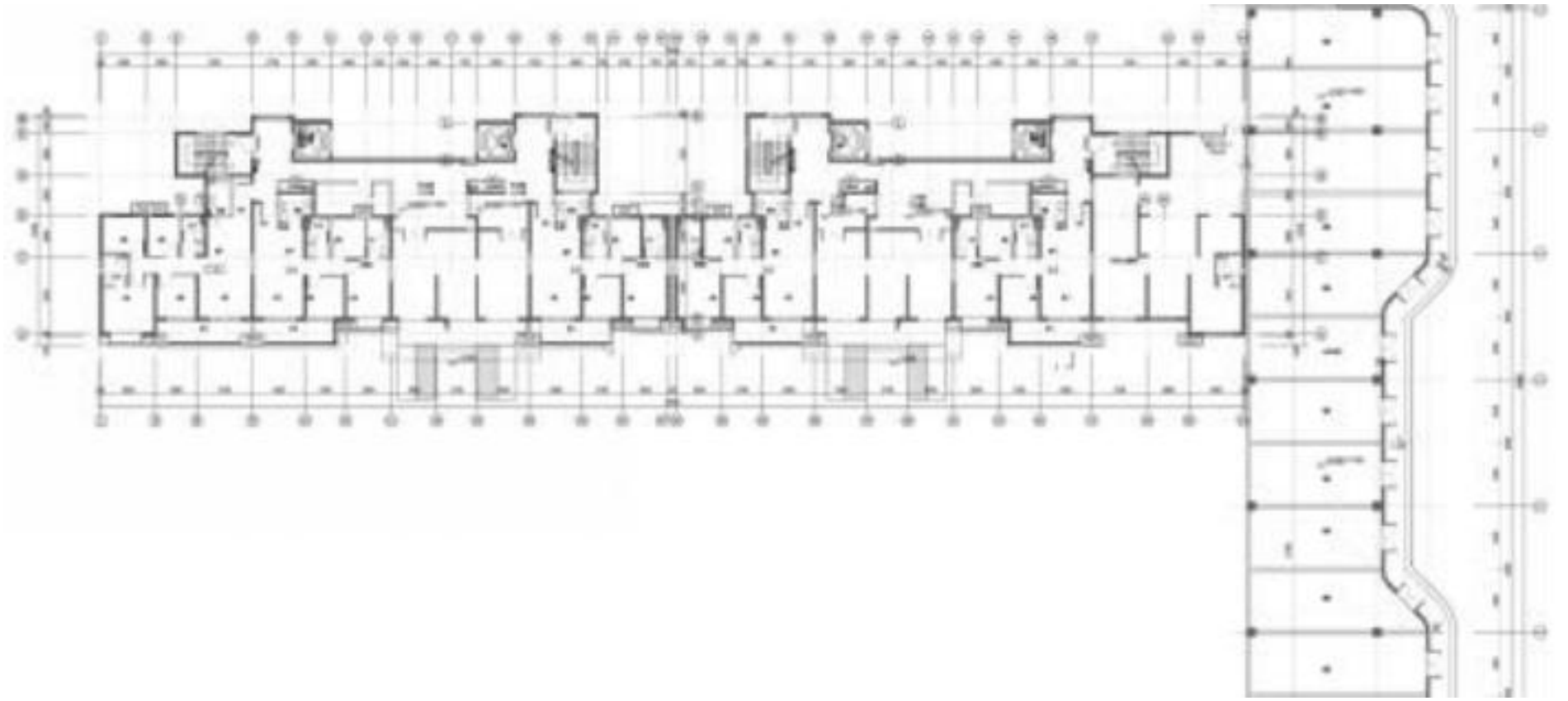

一层平面图

23#楼一层平面图-变更后

- 变更说明：
- ①增加车库出地面楼梯；
 - ②地下室楼梯直通室外，增加外门；
 - ③增加公共卫生间。

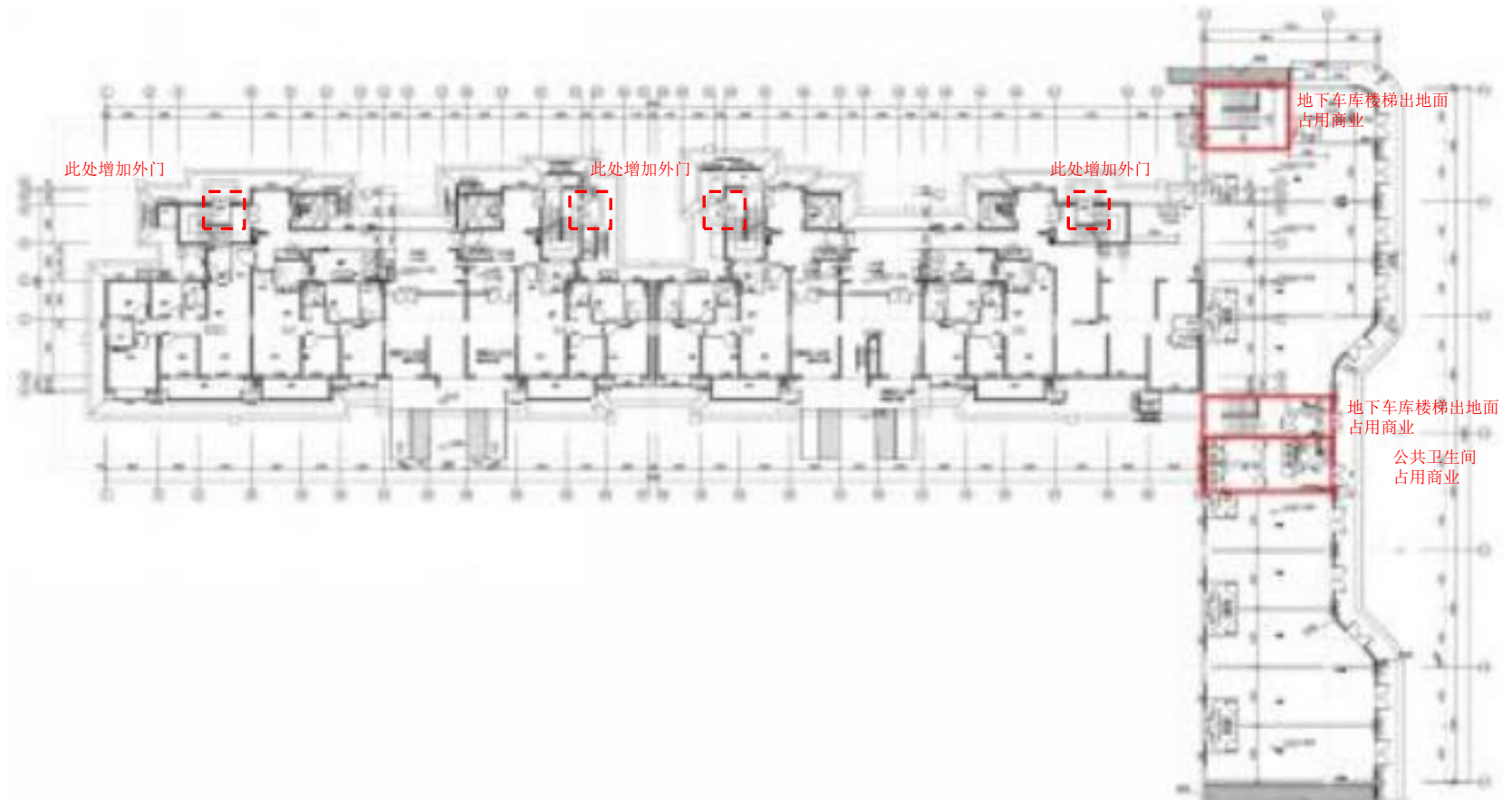

一层平面图

江东新区高校区安居房项目装配式建筑奖励建筑面积和方案变更公示启事

24#楼一层平面

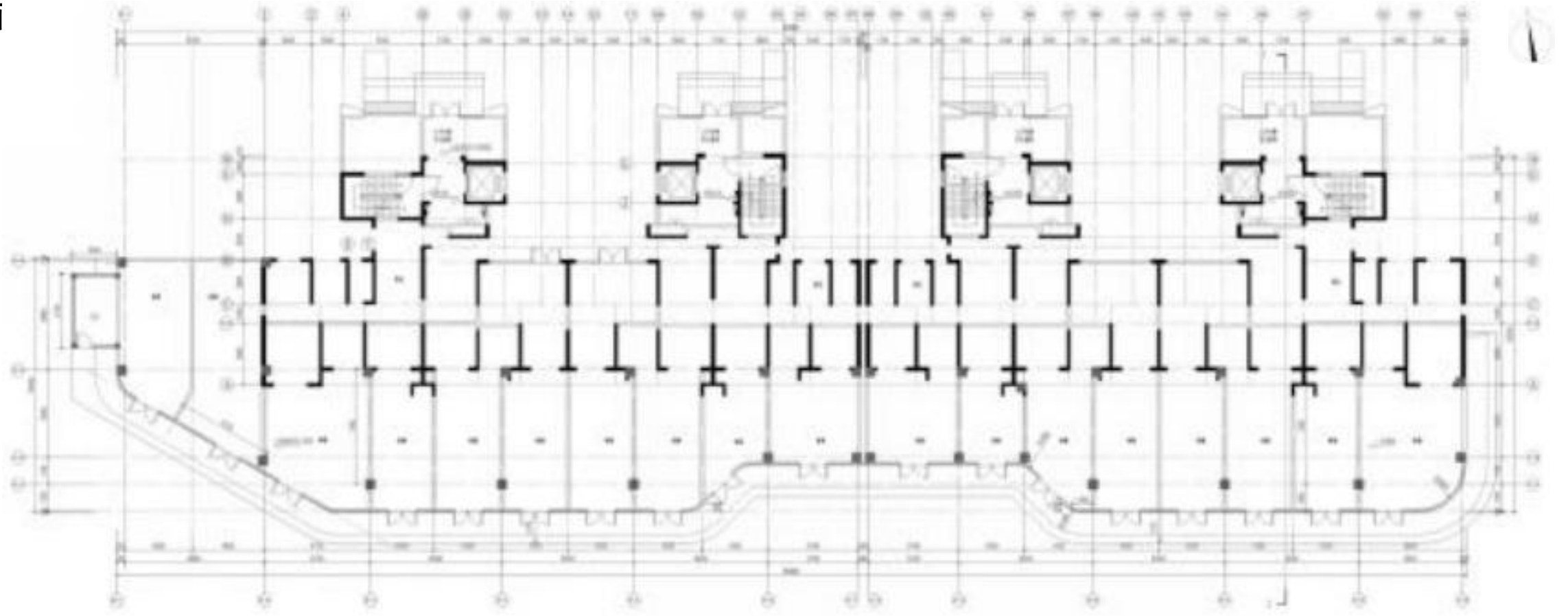

一层平面图

24#楼一层平面图-变更后

- 变更说明：
- ①地下室楼梯直通室外，增加外门；
 - ②取消两处商业网点外门。

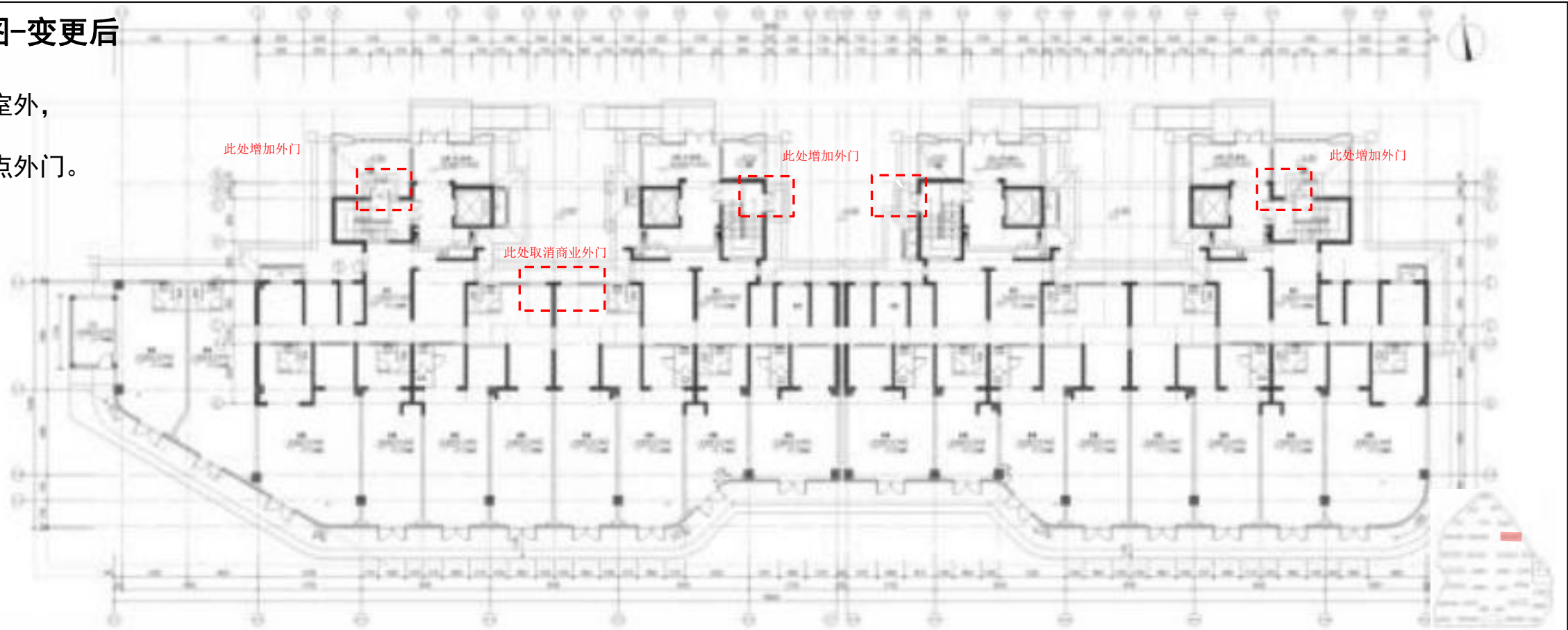

一层平面图

■ 江东新区高校区安居房项目装配式建筑奖励建筑面积和方案变更公示启事

25#楼一层平面图-变更前

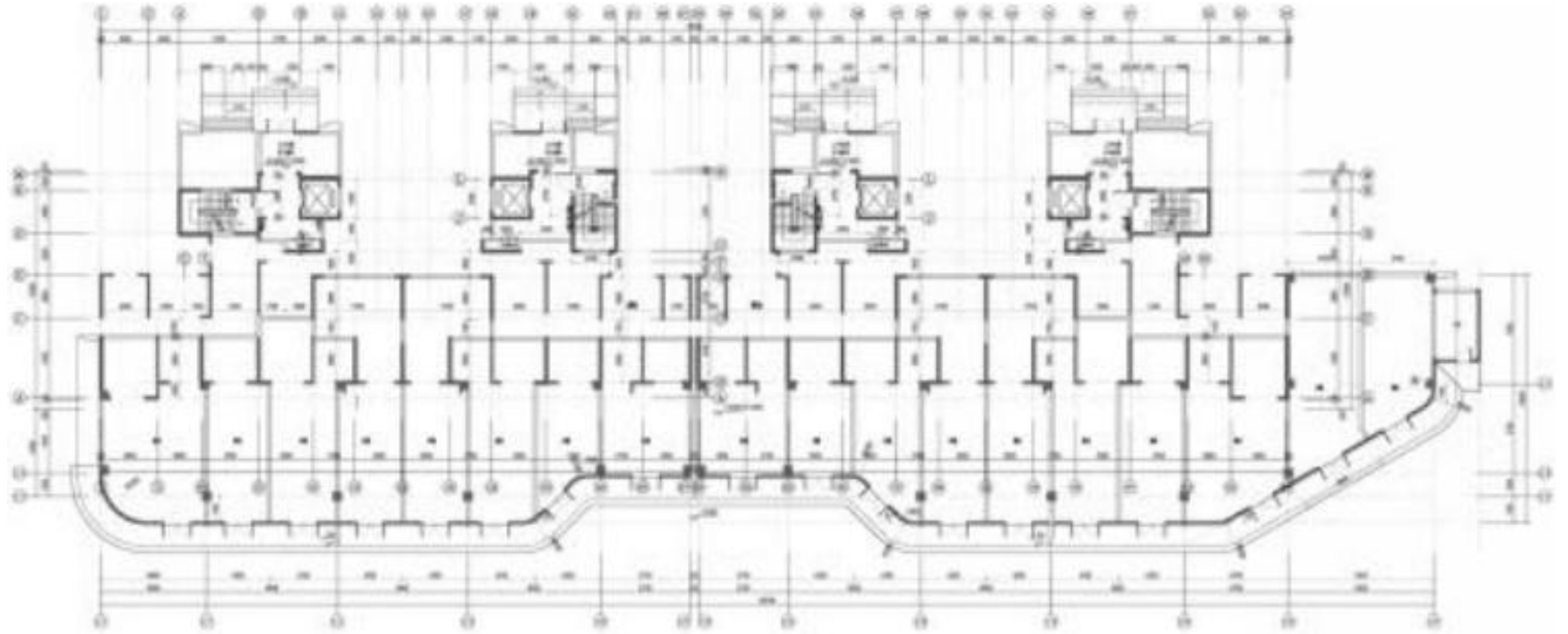

一层平面图

25#楼一层平面图-变更后

- 变更说明：
- ①增加车库出地面楼梯；
 - ②地下室楼梯直通室外，增加外门。

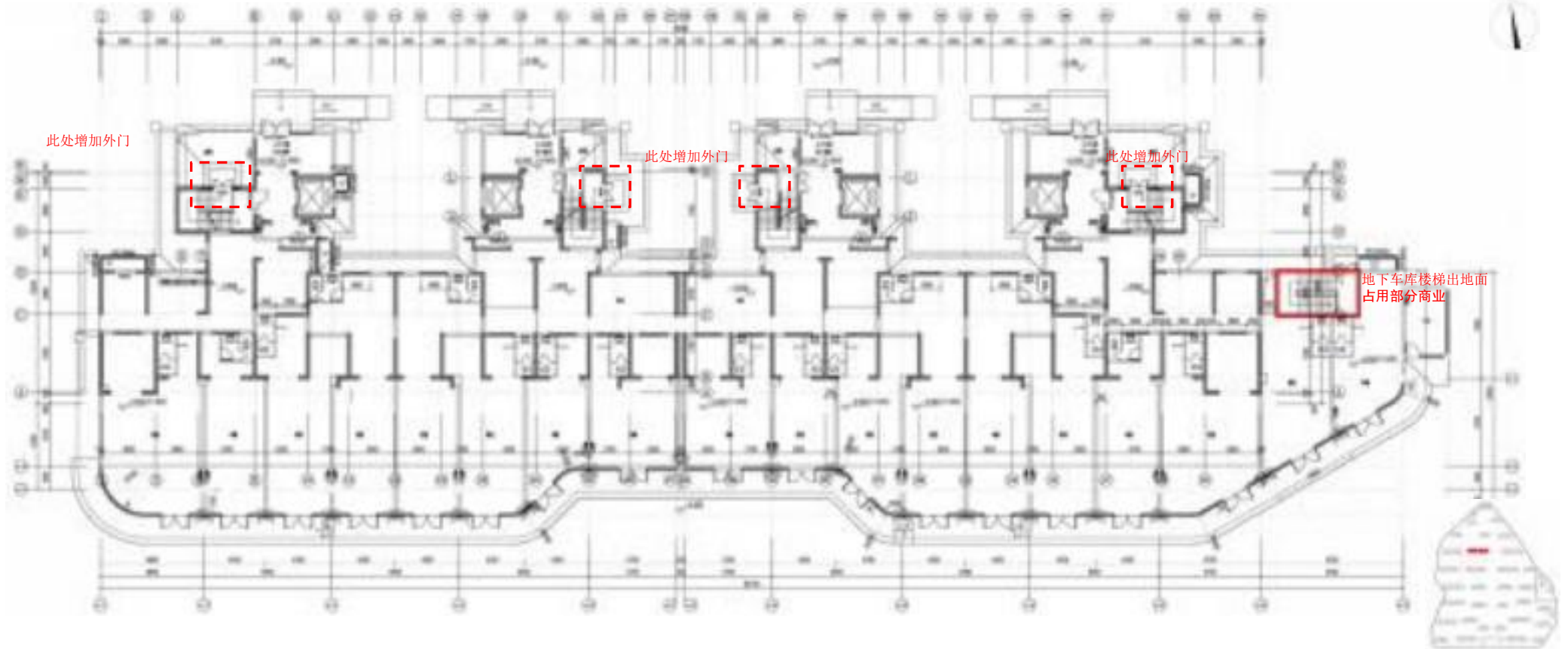

一层平面图

■ 江东新区高校区安居房项目装配式建筑奖励建筑面积和方案变更公示启事

26#楼一层平面图-变更前

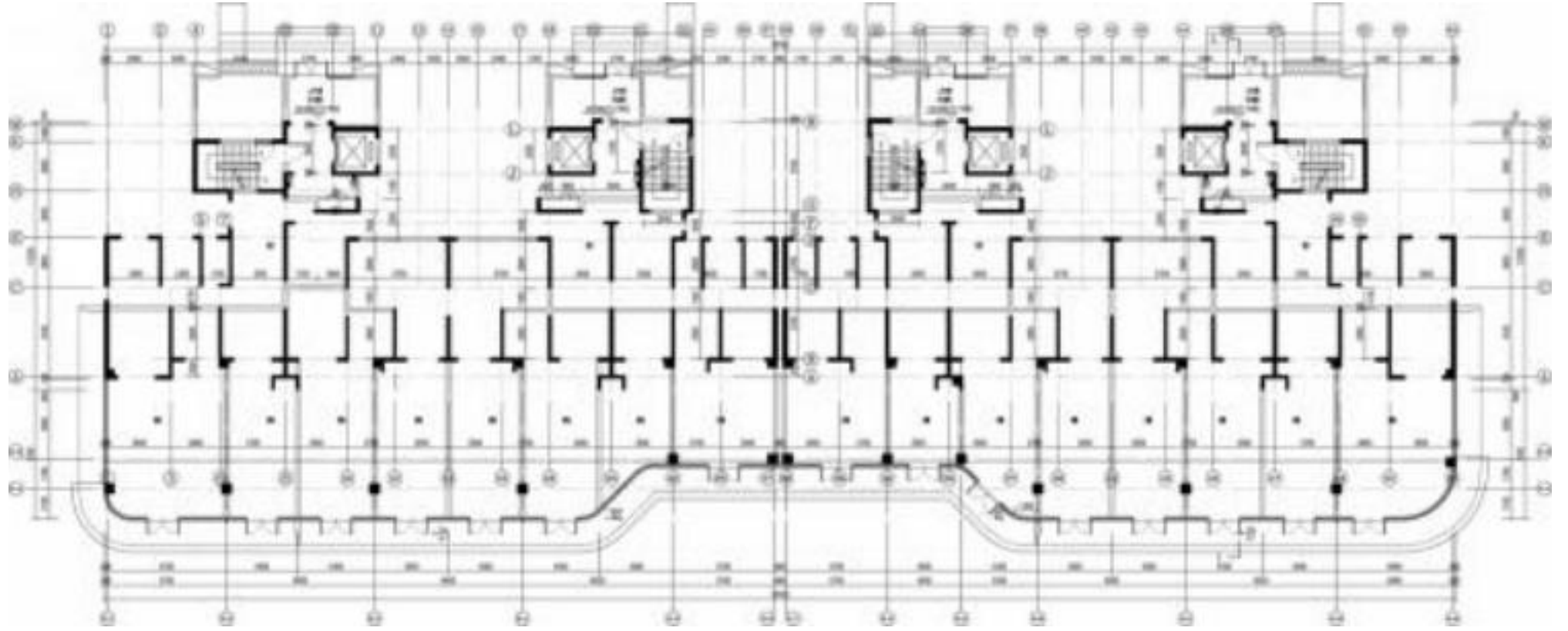

一层平面图

26楼一层平面图-变更后

变更说明：
①地下室楼梯直通室外，
增加外门。



一层平面图

■ 江东新区高校区安居房项目装配式建筑奖励建筑面积和方案变更公示启事

T4-2 (27#、28#、29#、32#楼)
一层平面图-变更前

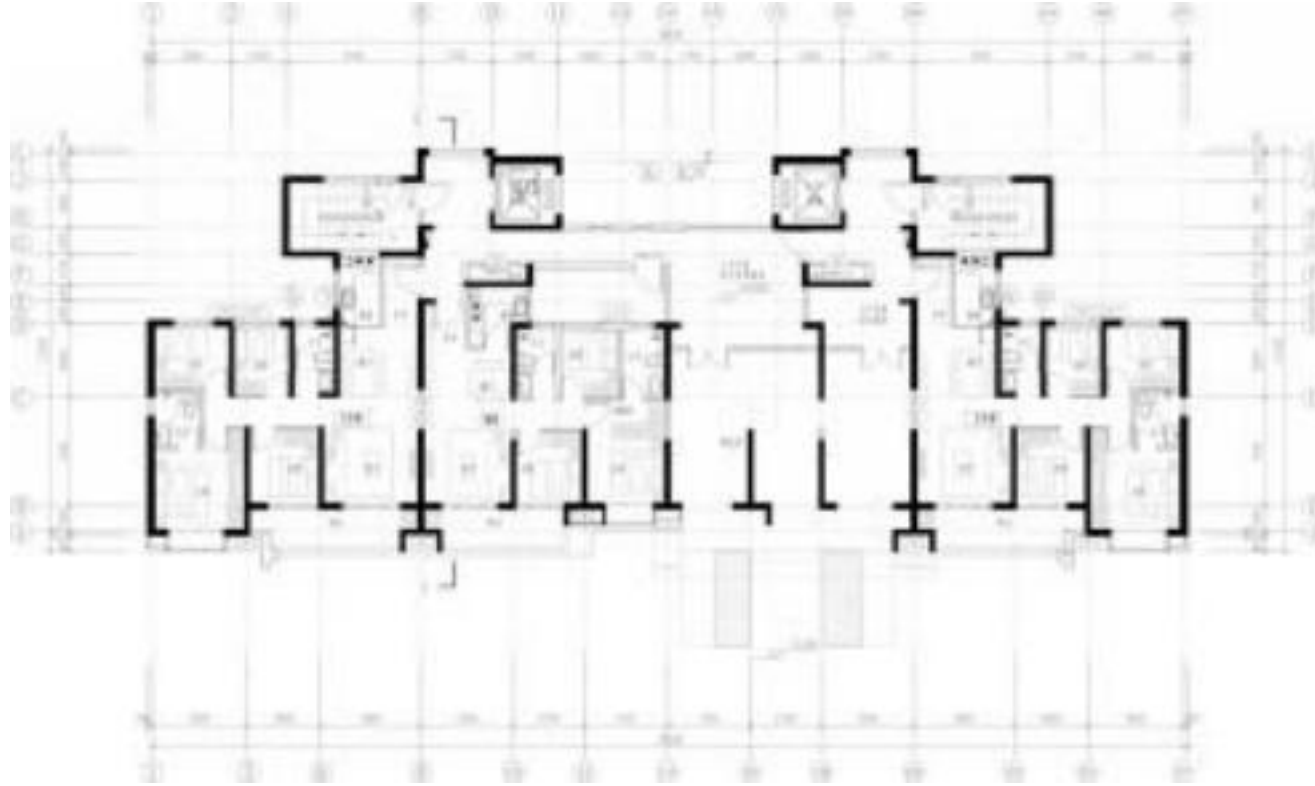

一层平面图

T4-2 (27#、28#、29#、32#楼)
一层平面图-变更后

变更说明:

- ①地下室楼梯直通室外，增加外门。

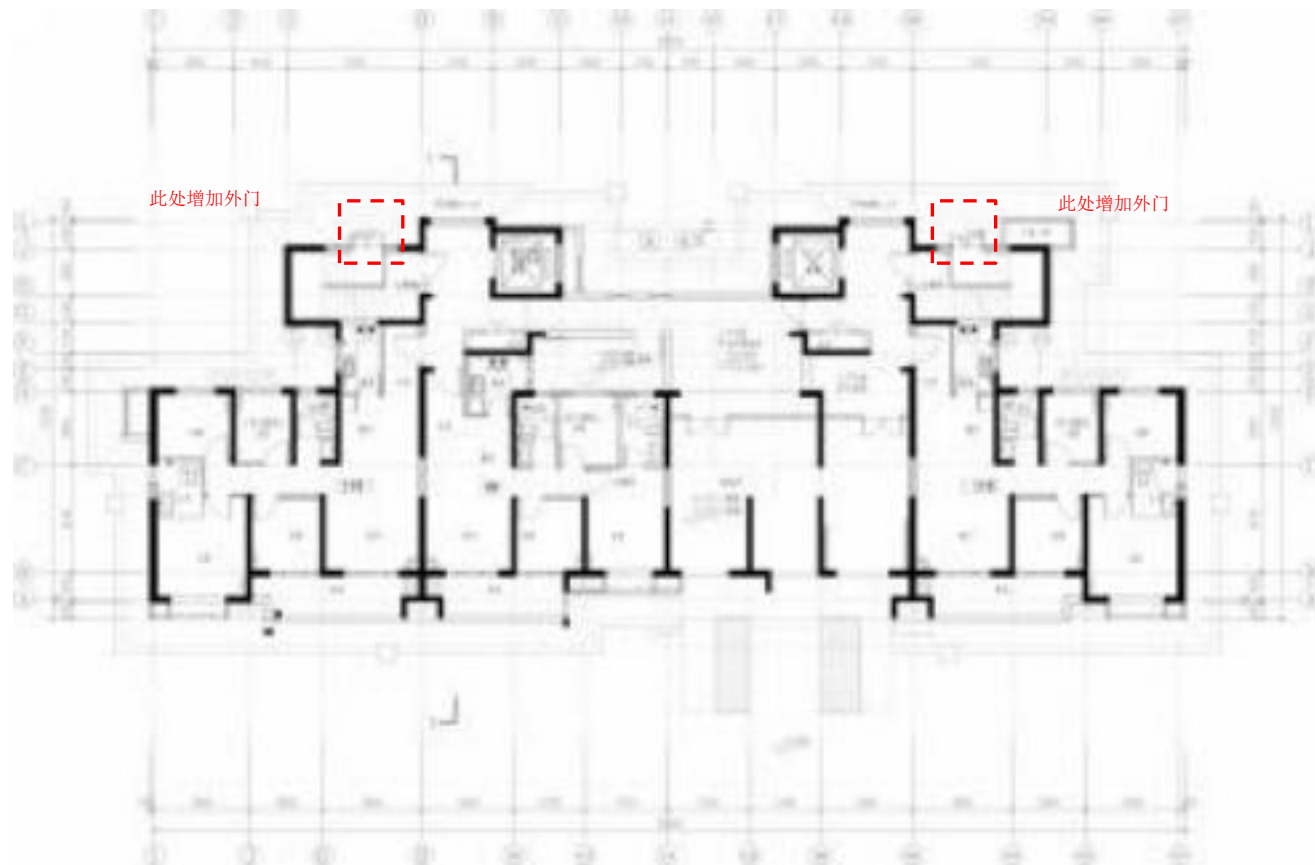

一层平面图

■ 江东新区高校区安居房项目装配式建筑奖励建筑面积和方案变更公示启事

T4-2 (27、28、29、32#)
楼屋顶层平面图-变更前

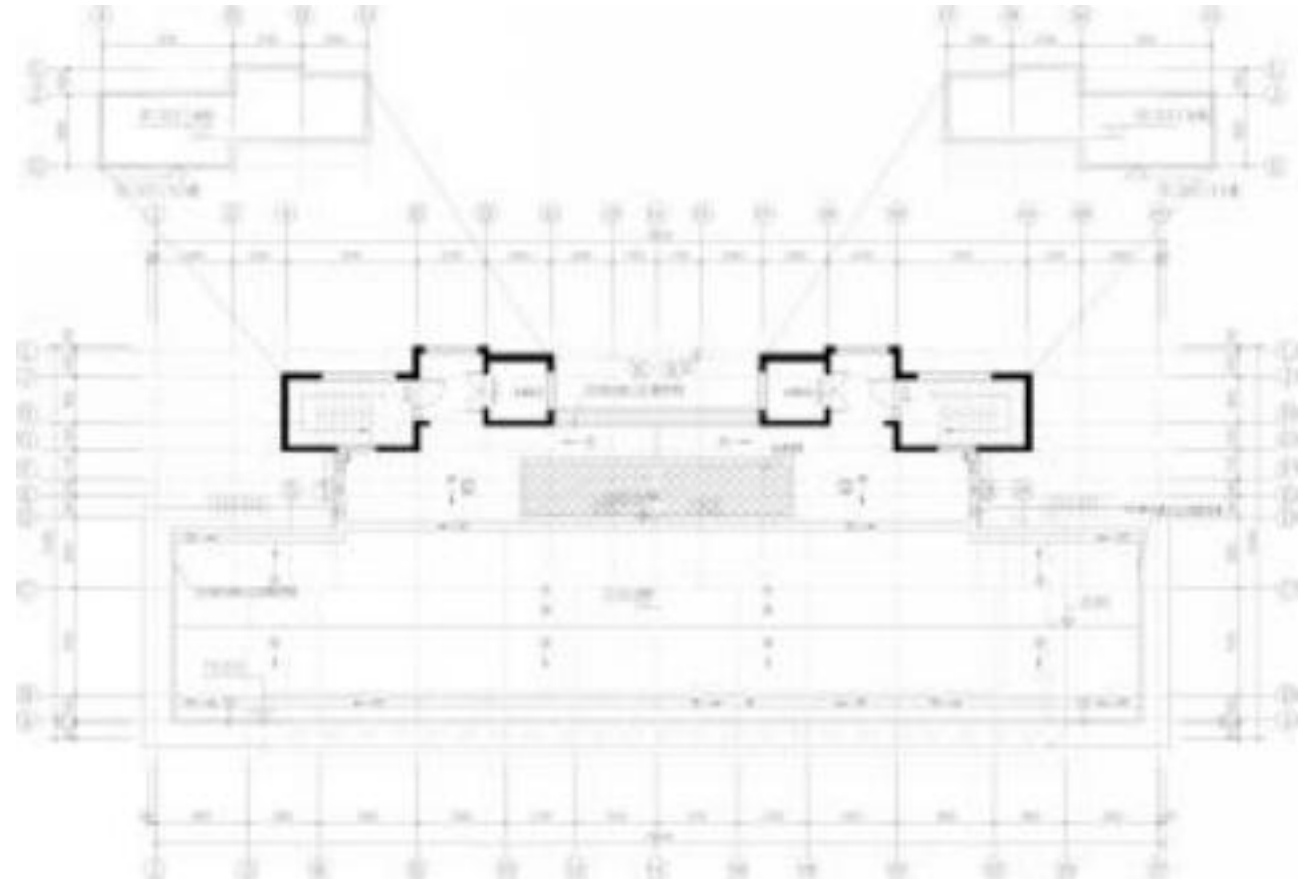

屋顶层平面图

T4-2 (27、28、29、32#) 楼
屋顶层平面图-变更后

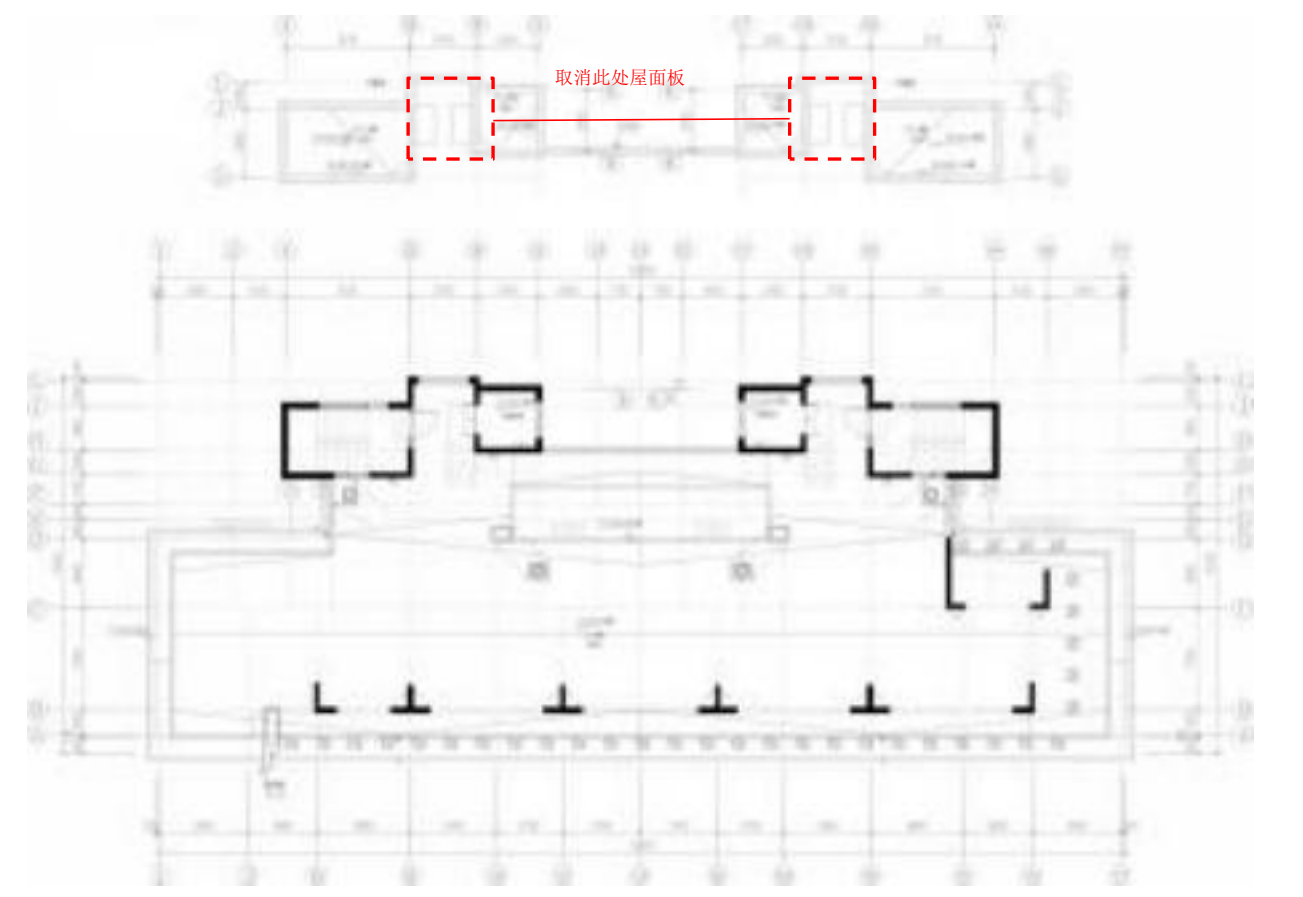

变更说明：
①取消楼梯间屋面与电
机房屋面之间的屋面板。

屋顶层平面图



■ 江东新区高校区安居房项目装配式建筑奖励建筑面积和方案变更公示启事

33#楼一层平面图-变更前

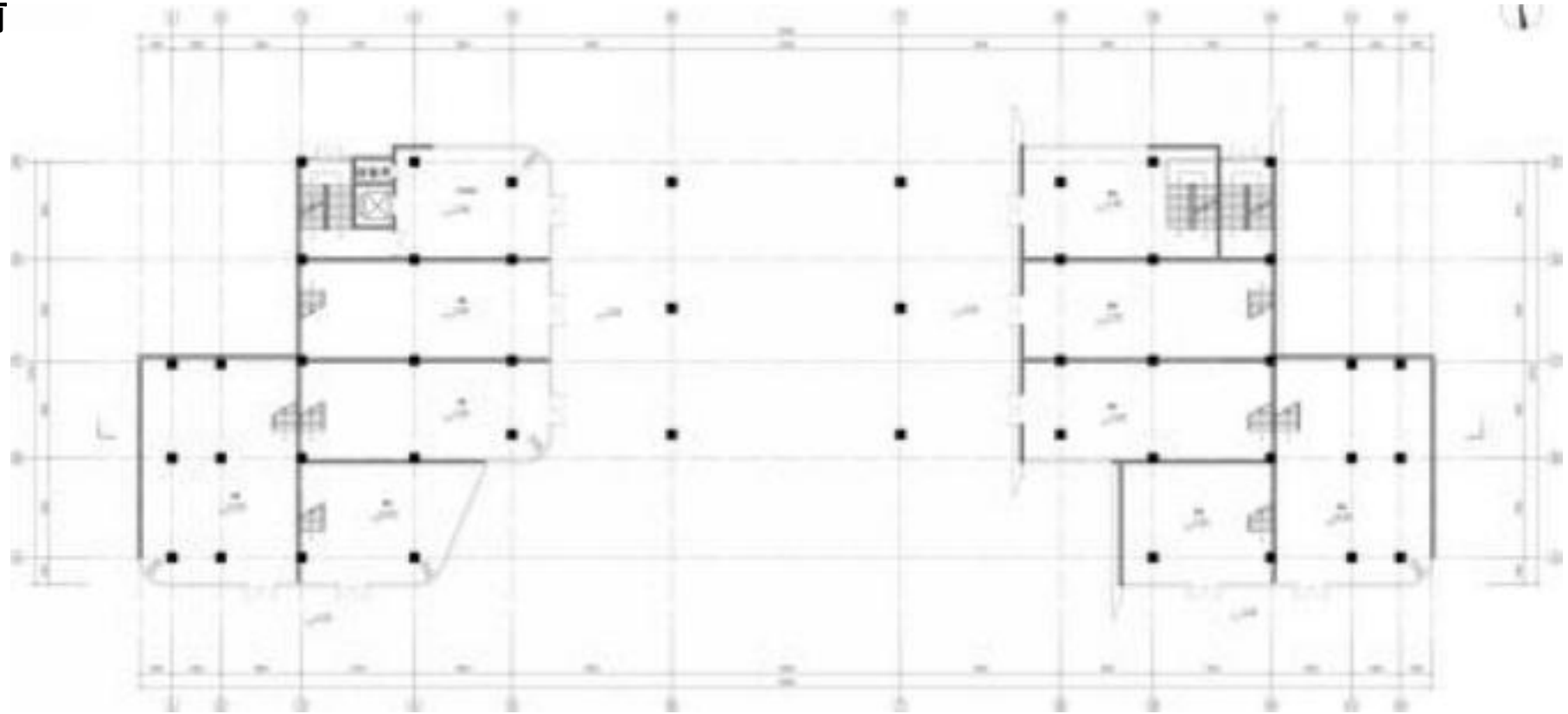

一层平面图

33#楼一层平面图-变更后

- 变更说明：
- ①首层商铺楼梯改为封闭楼梯间；
 - ②首层右侧部分商铺门调整为门联窗。

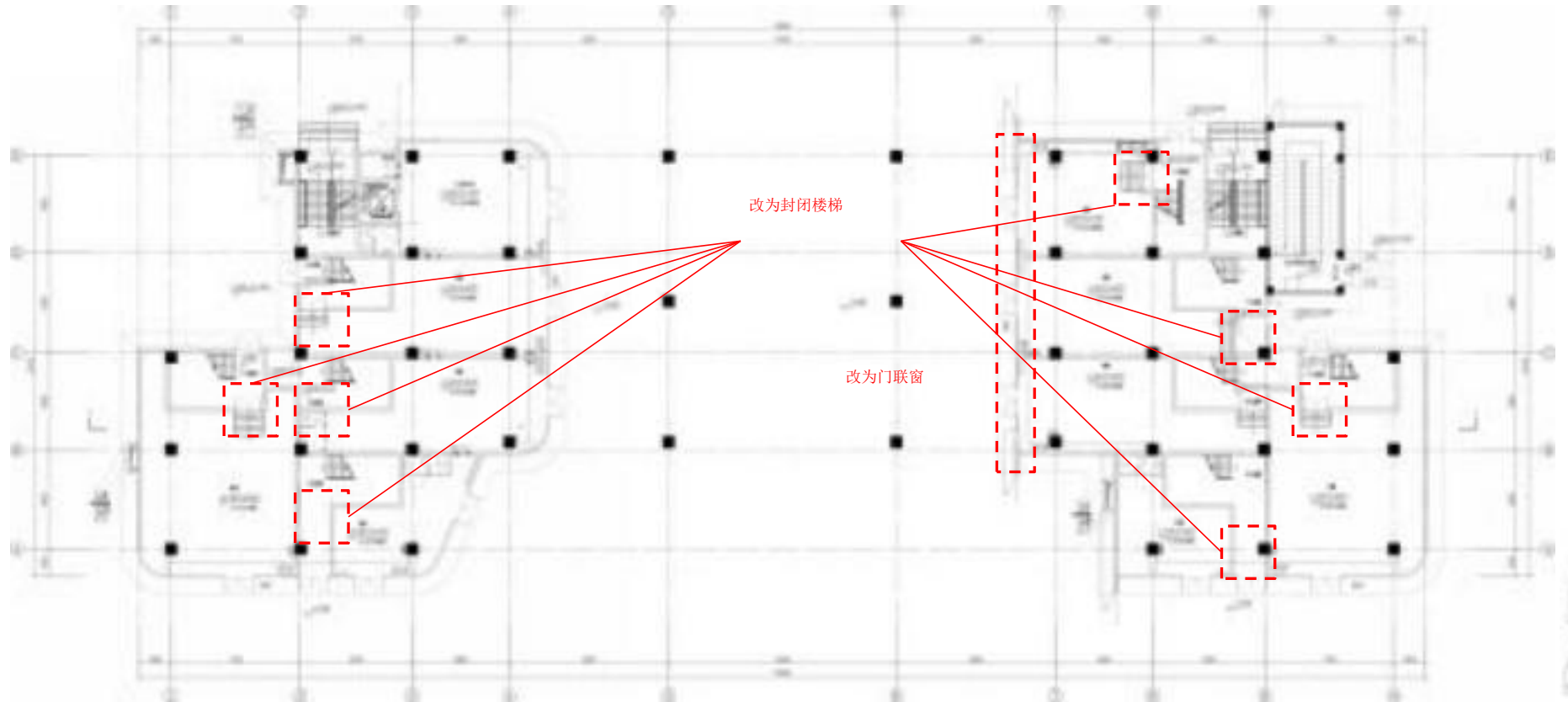

一层平面图

■ 江东新区高校区安居房项目装配式建筑奖励建筑面积和方案变更公示启事

33#楼二层平面图-变更前

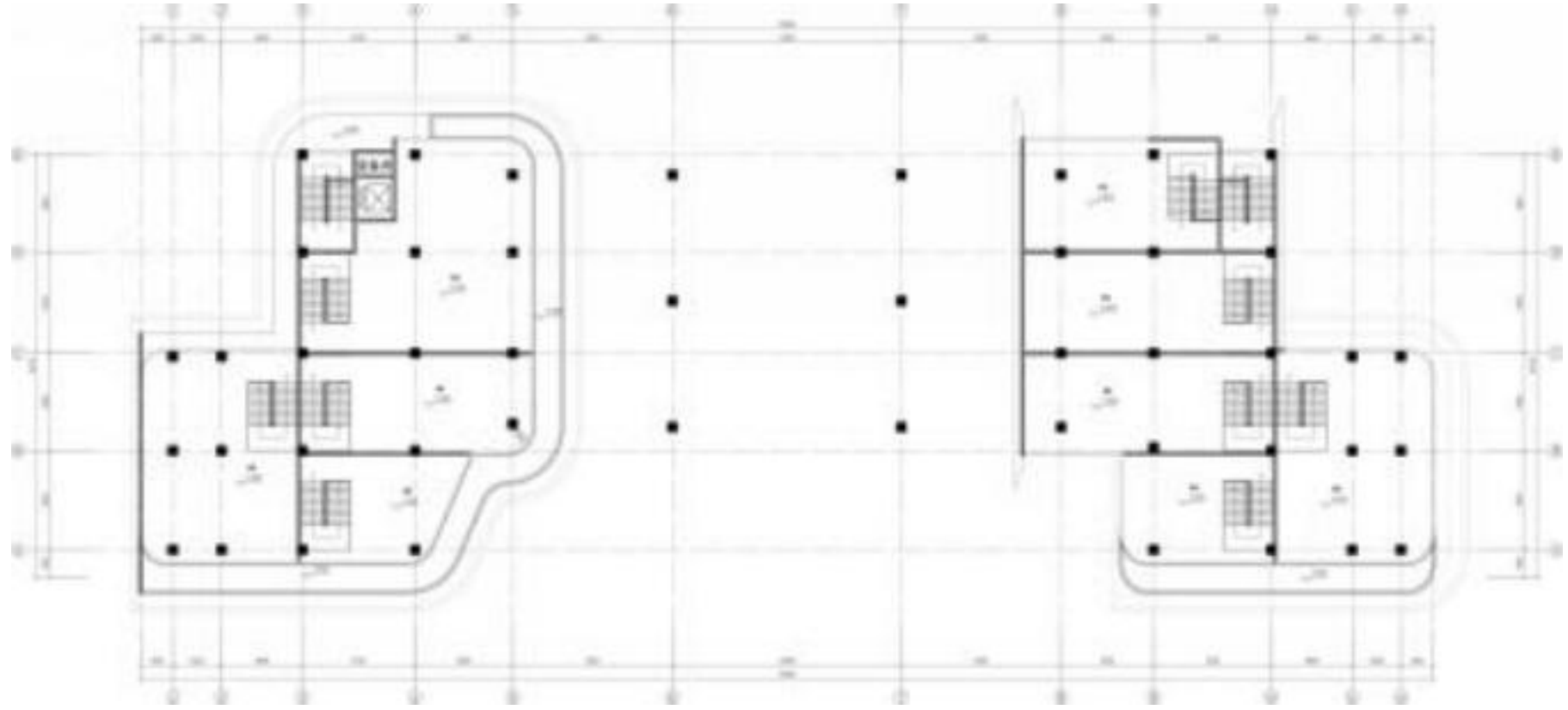

二层平面图

33#楼二层平面图-变更后

变更说明:

- ① 商铺楼梯改为封闭楼梯间;
- ② 商铺划分调整。

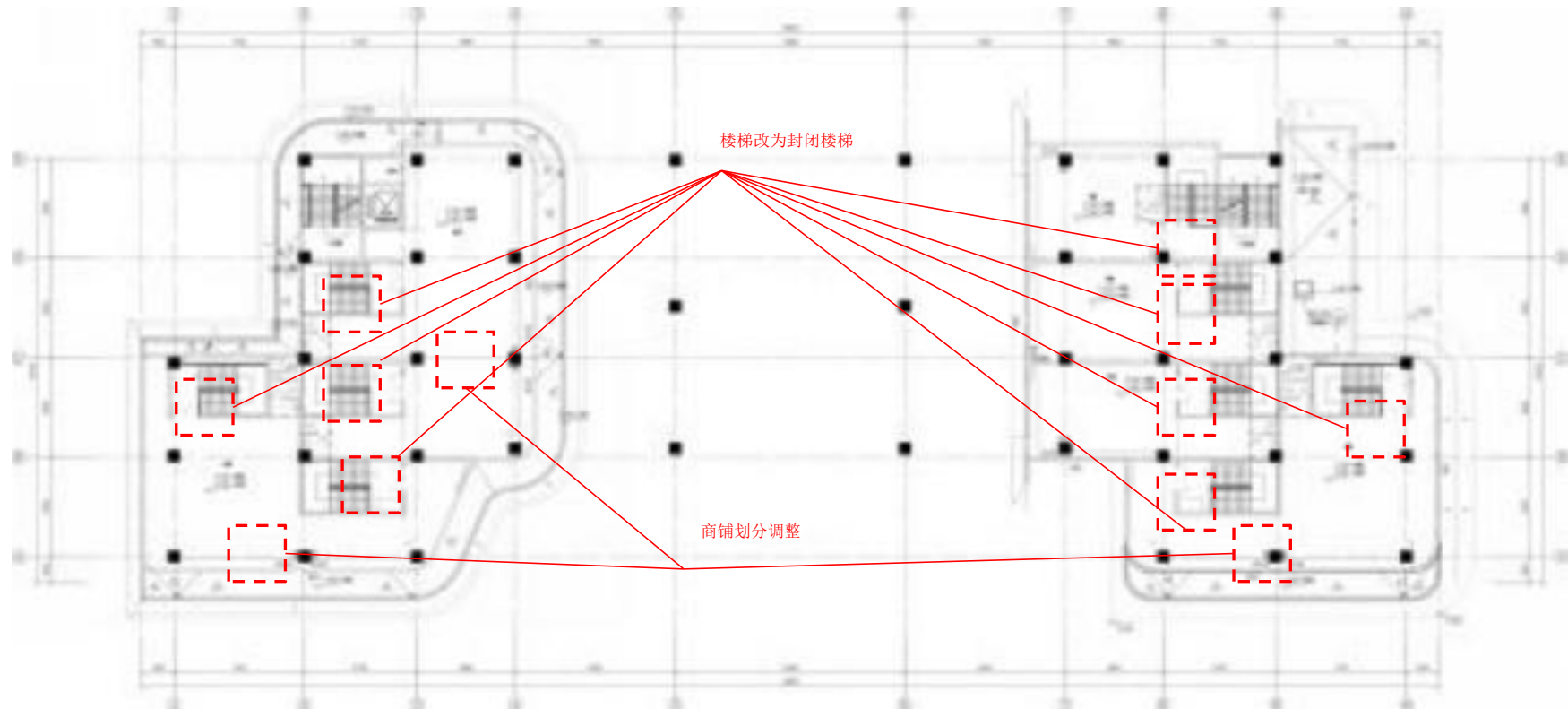

二层平面图

■ 江东新区高校区安居房项目装配式建筑奖励建筑面积和方案变更公示启事

34#楼一层平面图-变更前

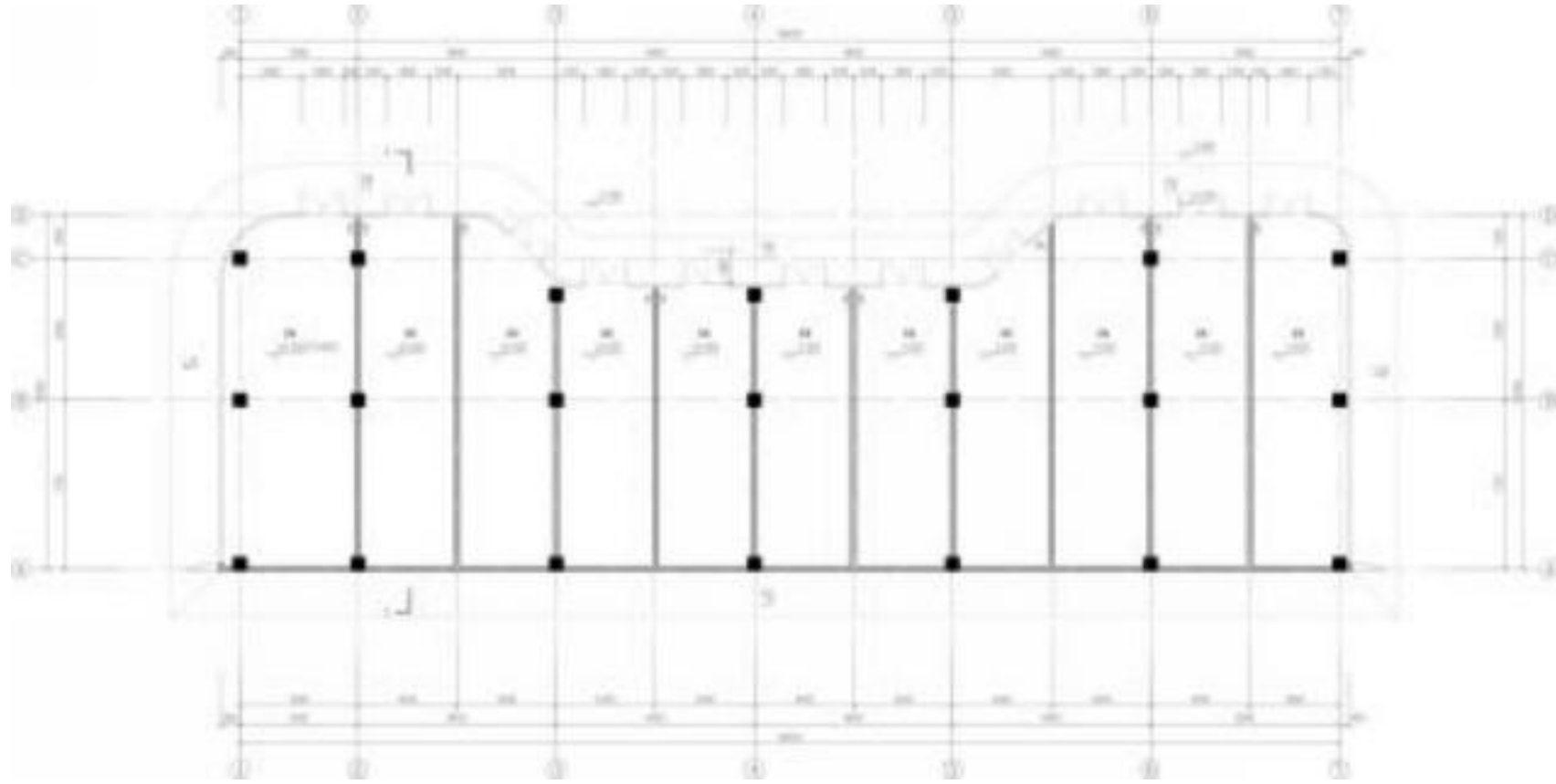

一层平面图

34#楼一层平面图-变更后

变更说明：
①南侧增加两部地下室楼梯。

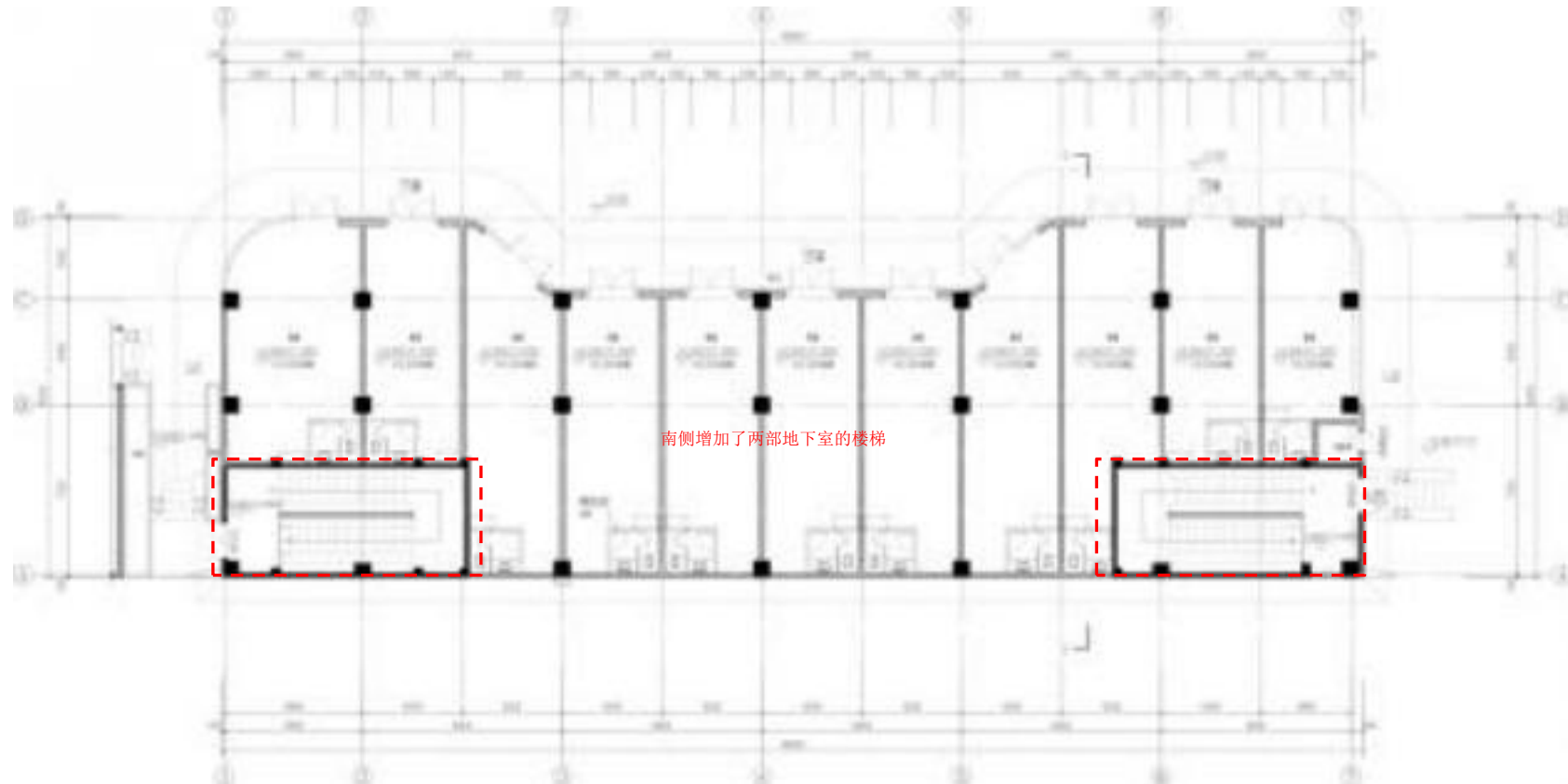

一层平面图

■ 江东新区高校区安居房项目装配式建筑奖励建筑面积和方案变更公示启事

35#楼一层平面图-变更前

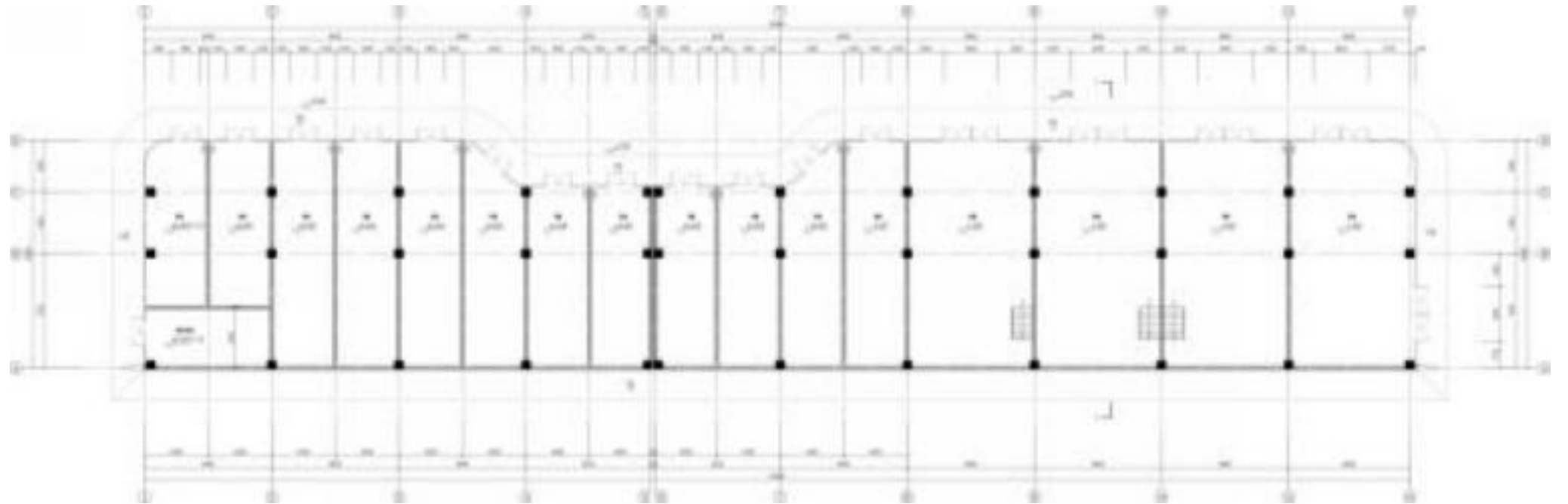

一层平面图

35#楼一层平面图-变更后

变更说明：
① 商铺楼梯位置调整。

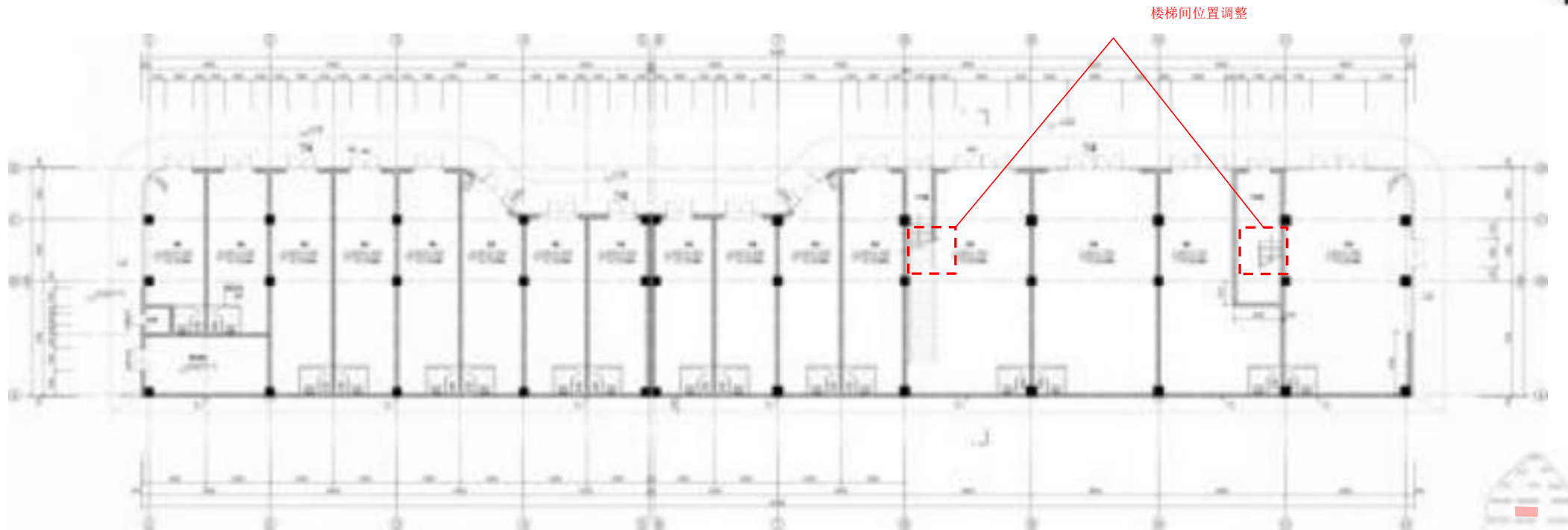

一层平面图

■ 江东新区高校区安居房项目装配式建筑奖励建筑面积和方案变更公示启事

35#楼二层平面图-变更前

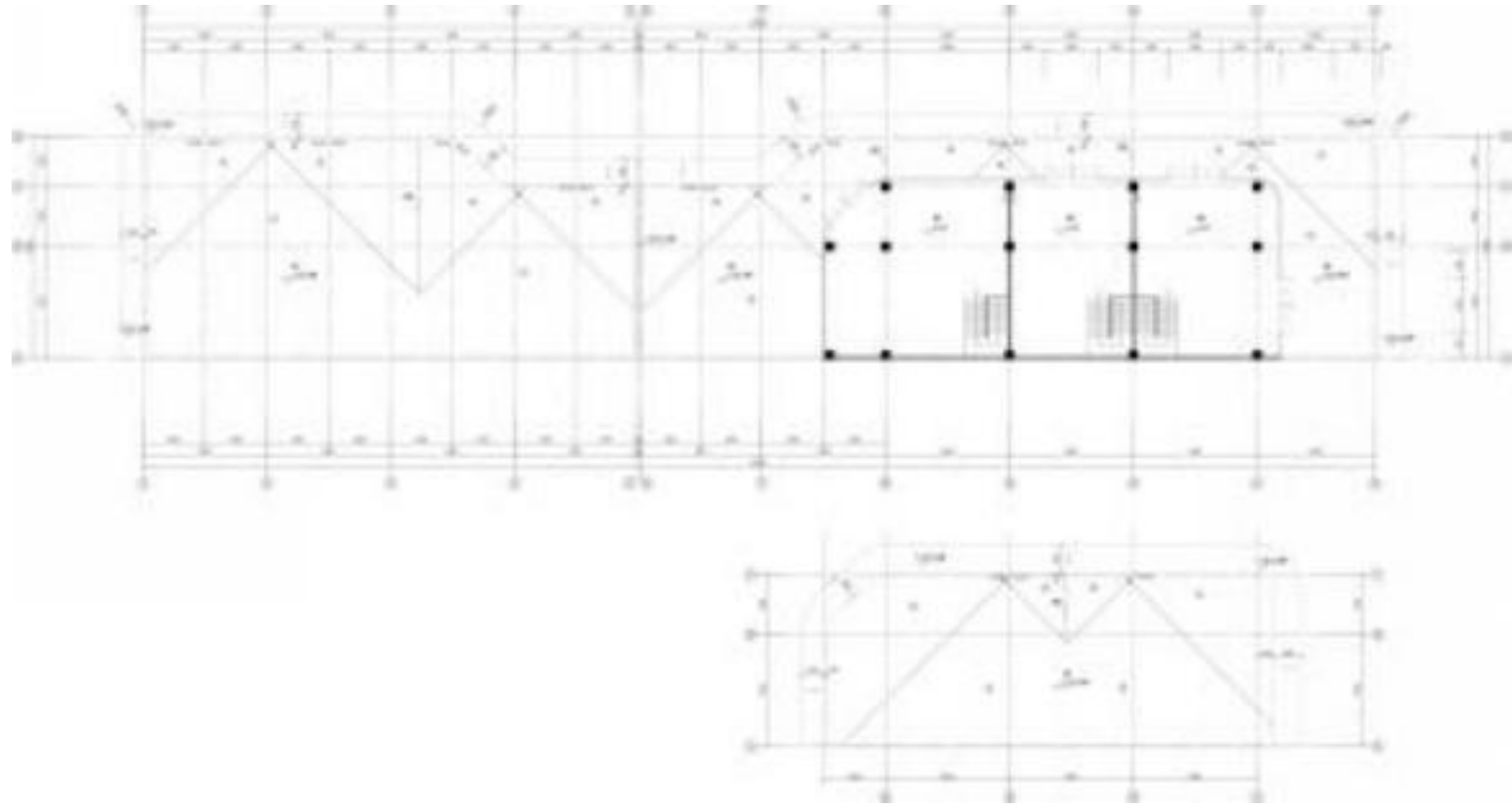

二层平面图

35#楼二层平面图-变更后

变更说明：
① 商铺划分调整。

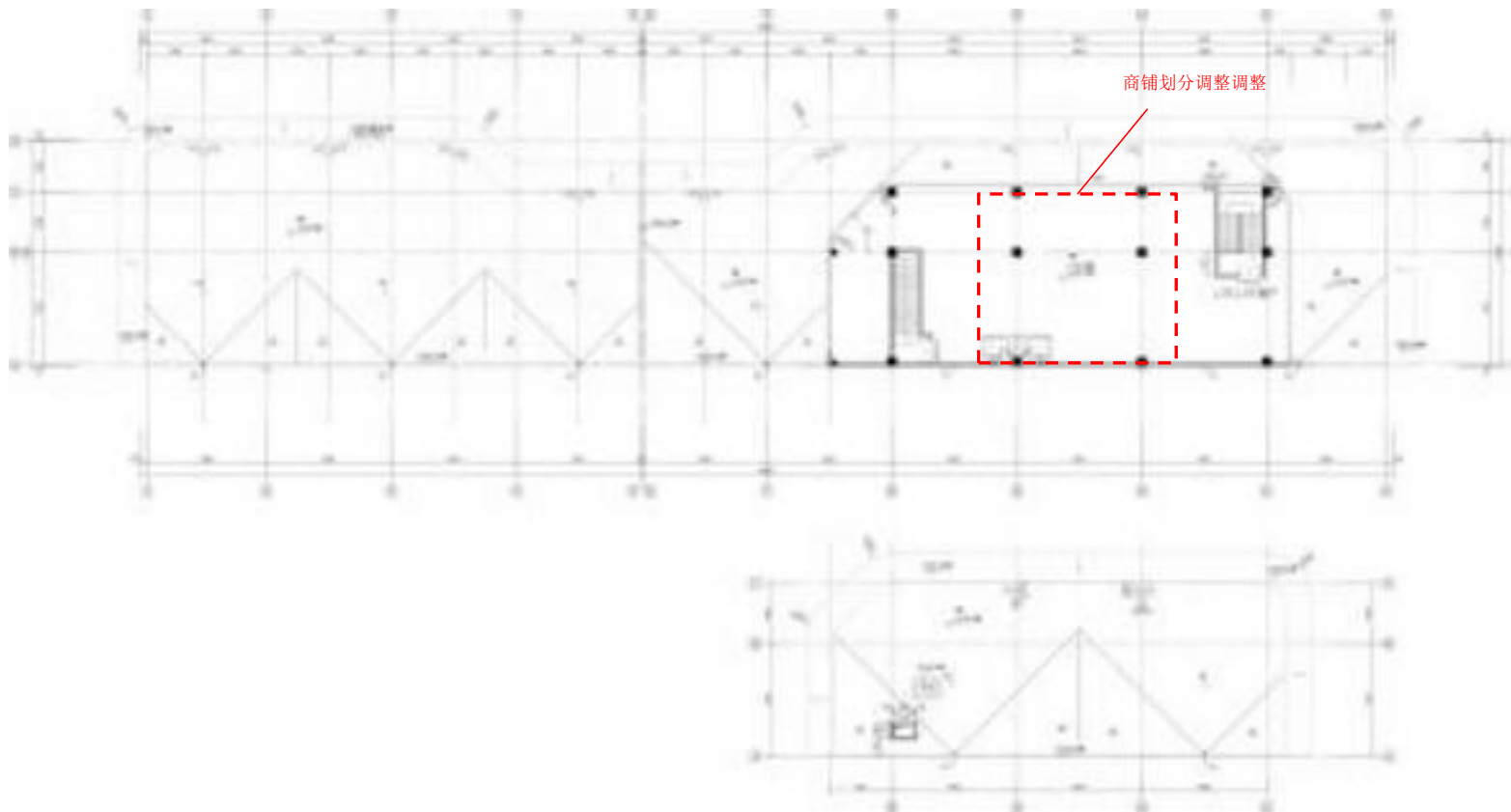

二层平面图

■ 江东新区高校区安居房项目装配式建筑奖励建筑面积和方案变更公示启事

36#楼一层平面图-变更前

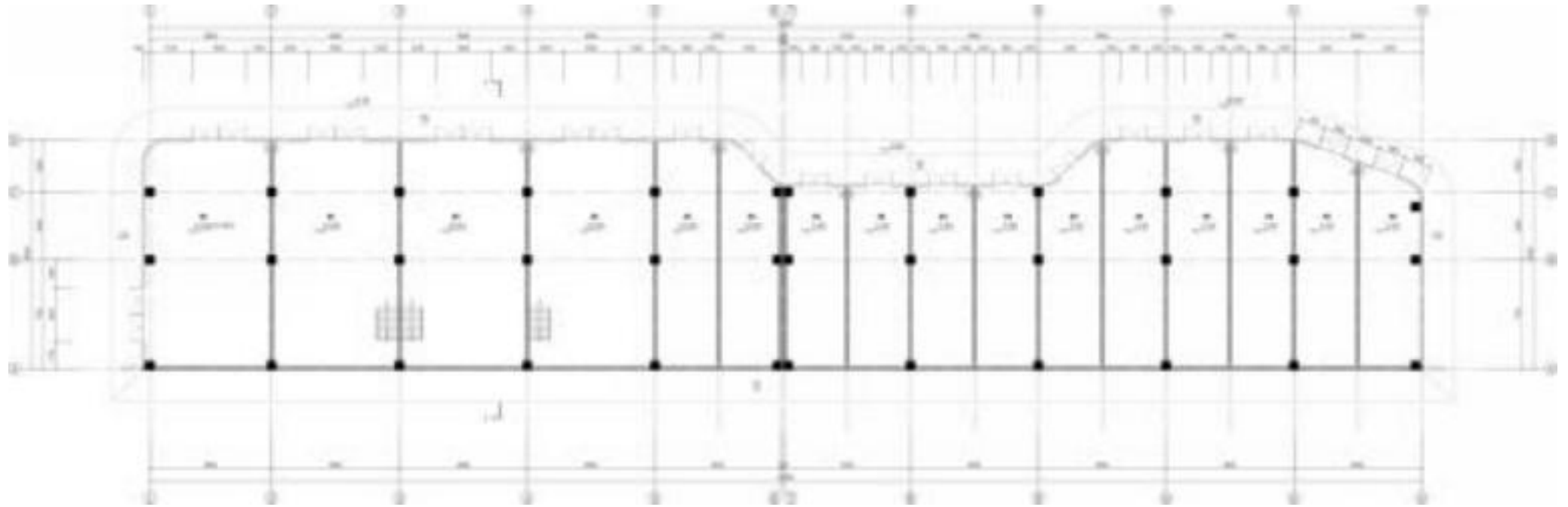

一层平面图

36#楼一层平面图-变更后

- 变更说明：
①楼梯间位置调整；
②增加开闭所。

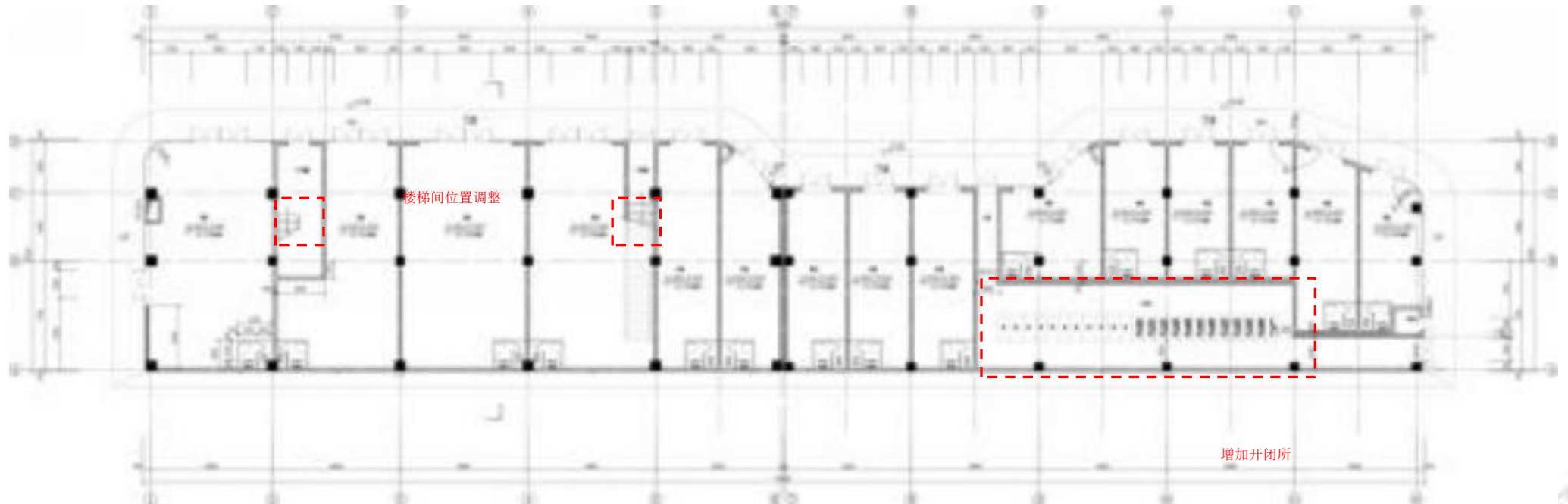

一层平面图

■ 江东新区高校区安居房项目装配式建筑奖励建筑面积和方案变更公示启事

36#楼二层平面图-变更前

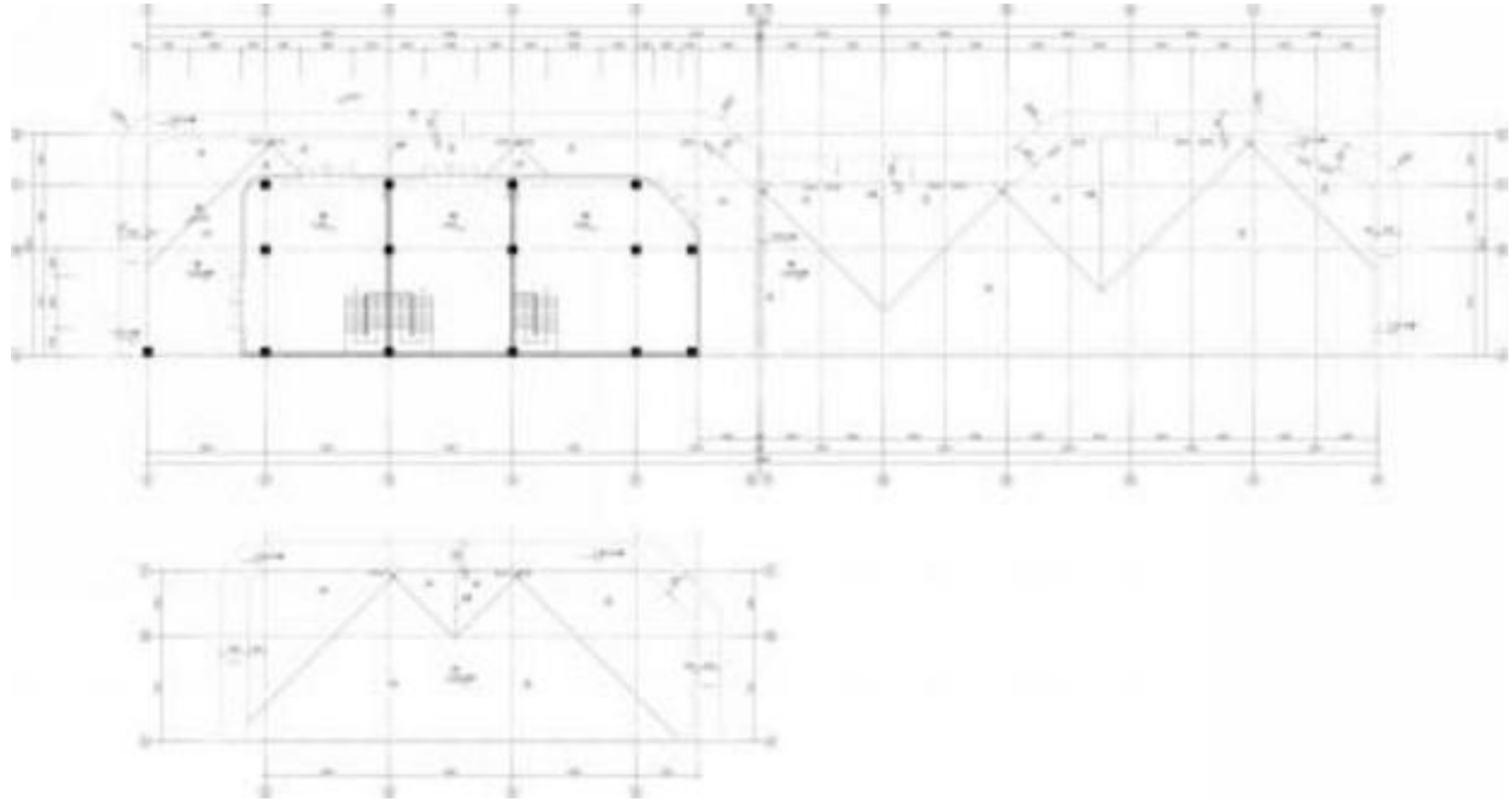

二层平面图

36#楼二层平面图-变更后

变更说明：
① 商铺划分调整。

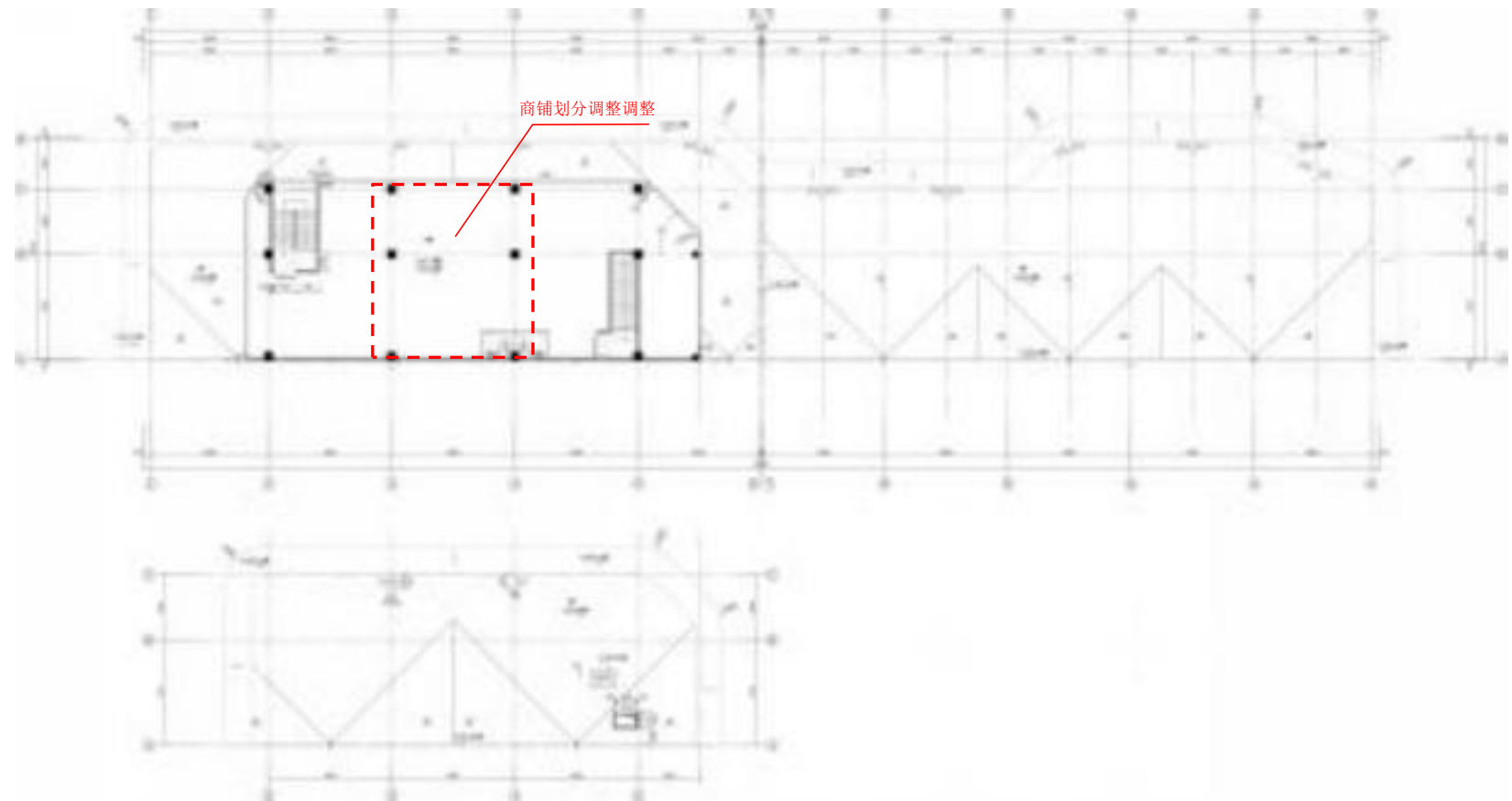

二层平面图

■ 江东新区高校区安居房项目装配式建筑奖励建筑面积和方案变更公示启事

37#楼一层平面图-变更前



一层平面图

37#楼一层平面图-变更后

- 变更说明：
①局部结构柱位置调整；
②增加空调室外机。

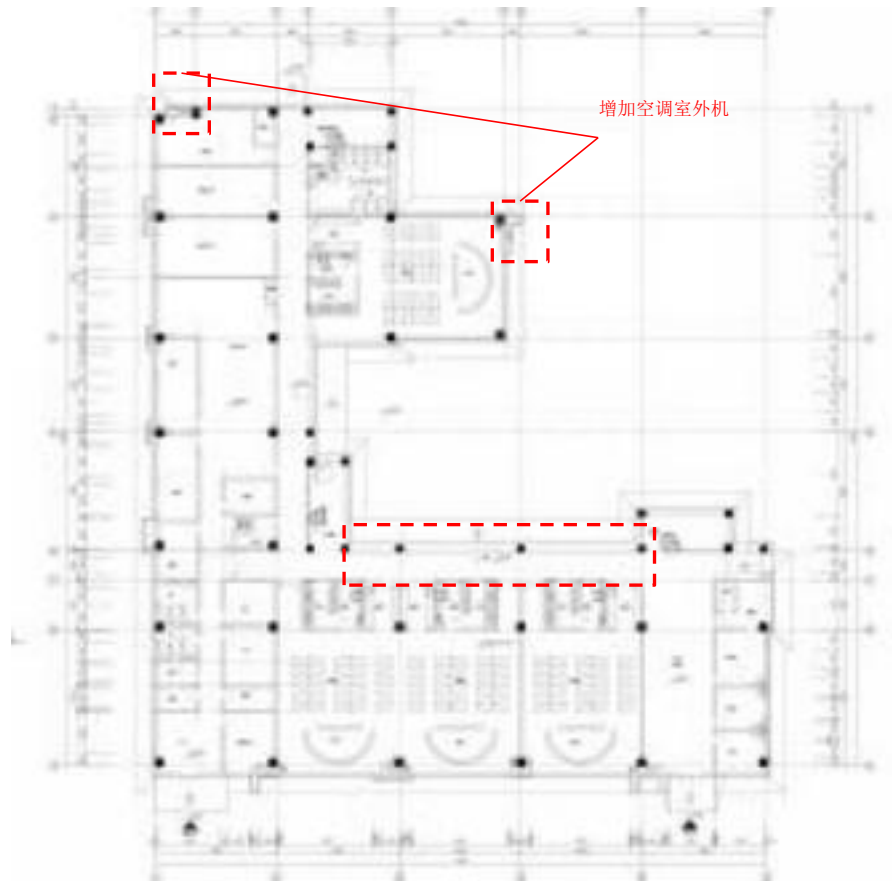

一层平面图

■ 江东新区高校区安居房项目装配式建筑奖励建筑面积和方案变更公示启事

37#楼二层平面图-变更前



二层平面图

37#楼二层平面图-变更后

- 变更说明：
①局部结构柱位置调整；
②增加空调室外机。

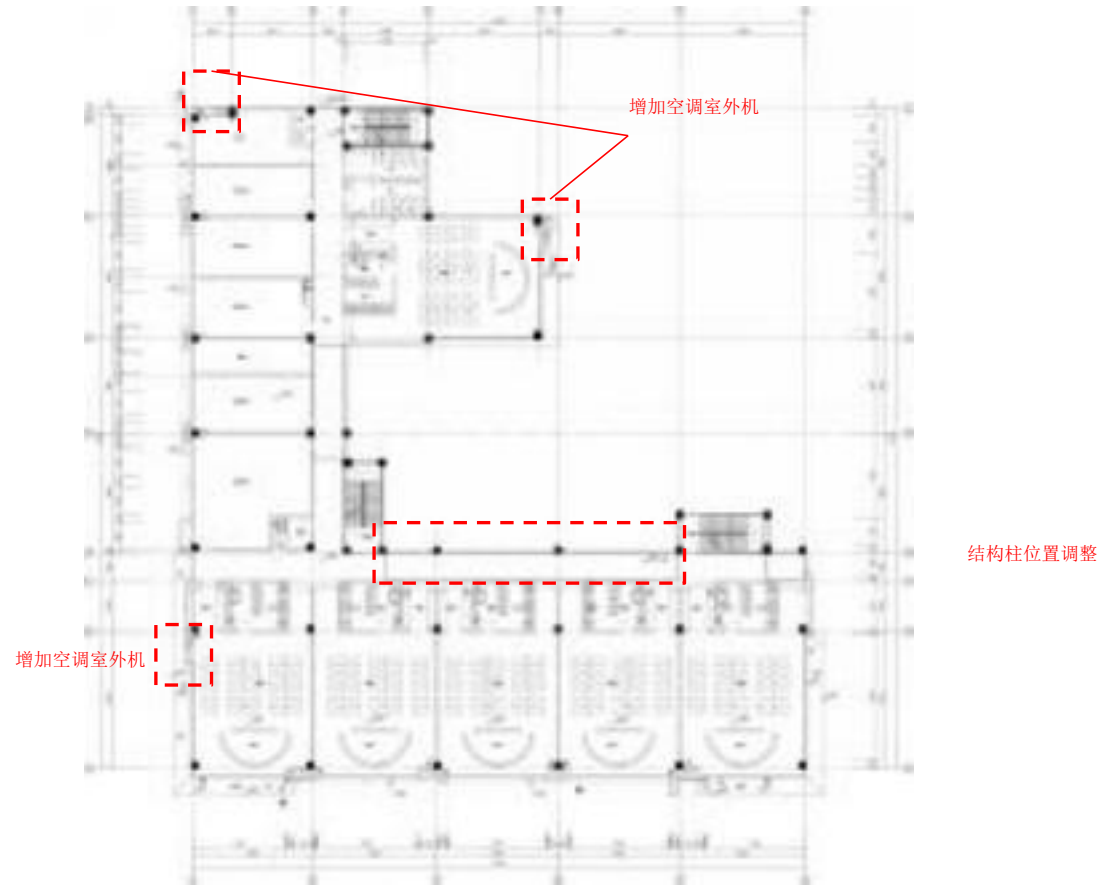

二层平面图

■ 江东新区高校区安居房项目装配式建筑奖励建筑面积和方案变更公示启事

37#楼三层平面图-变更前



三层平面图

37#楼三层平面图-变更前

- 变更说明：
①局部结构柱位置调整；
②增加空调室外机。

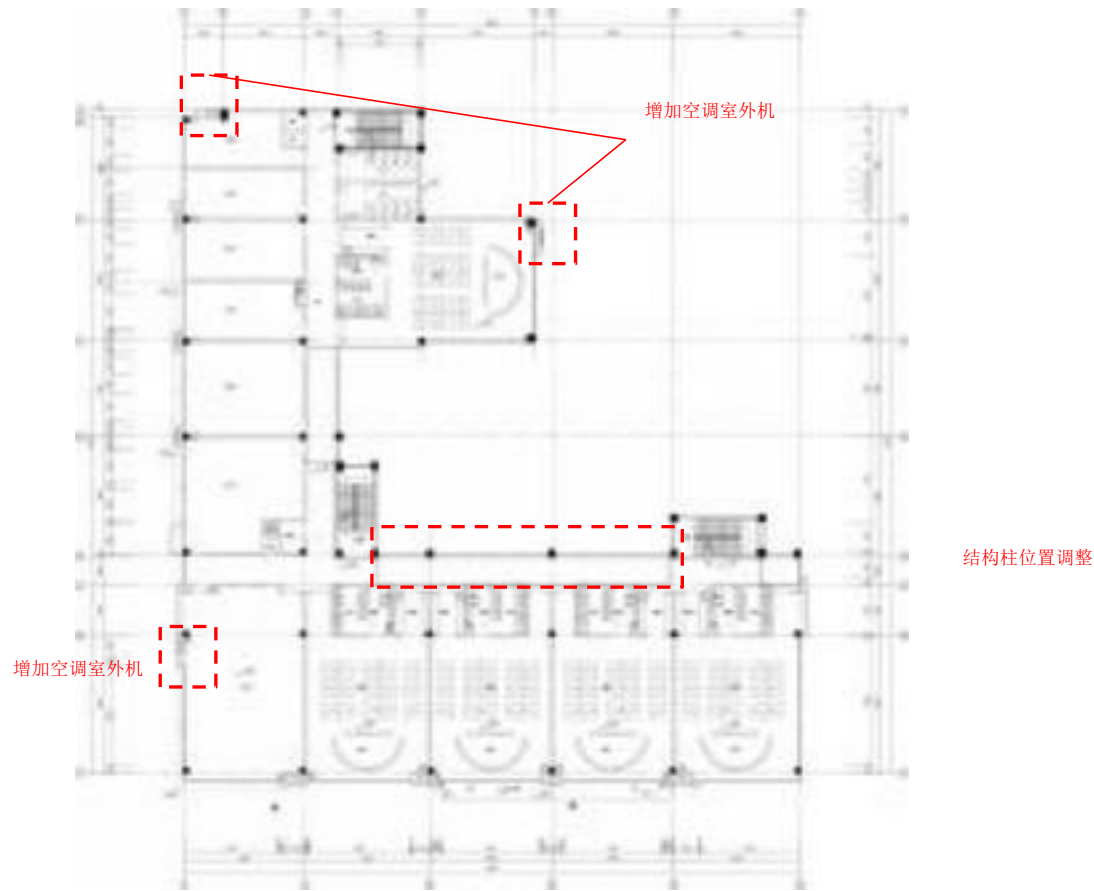

三层平面图

■ 江东新区高校区安居房项目装配式建筑奖励建筑面积和方案变更公示启事

38#楼一层平面图-变更前



一层平面图

38#楼一层平面图-变更后

变更说明:

- ①楼梯间增加门。

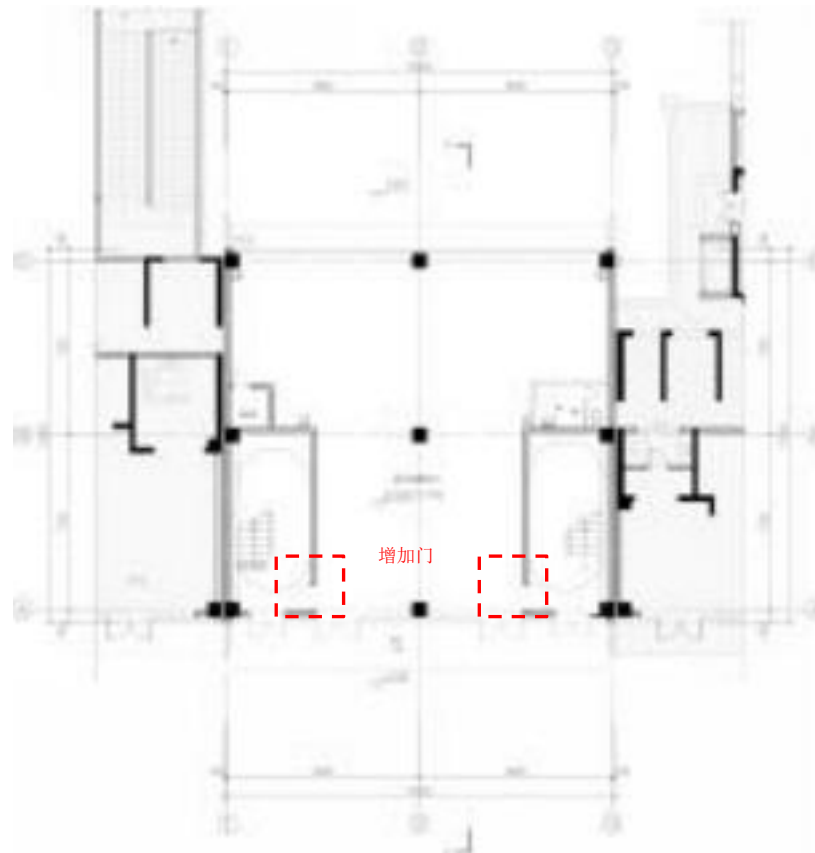

一层平面图

■ 江东新区高校区安居房项目装配式建筑奖励建筑面积和方案变更公示启事

38#楼二层平面图-变更前



二层平面图

38#楼二层平面图-变更后

变更说明:

- ①楼梯间门位置调整。

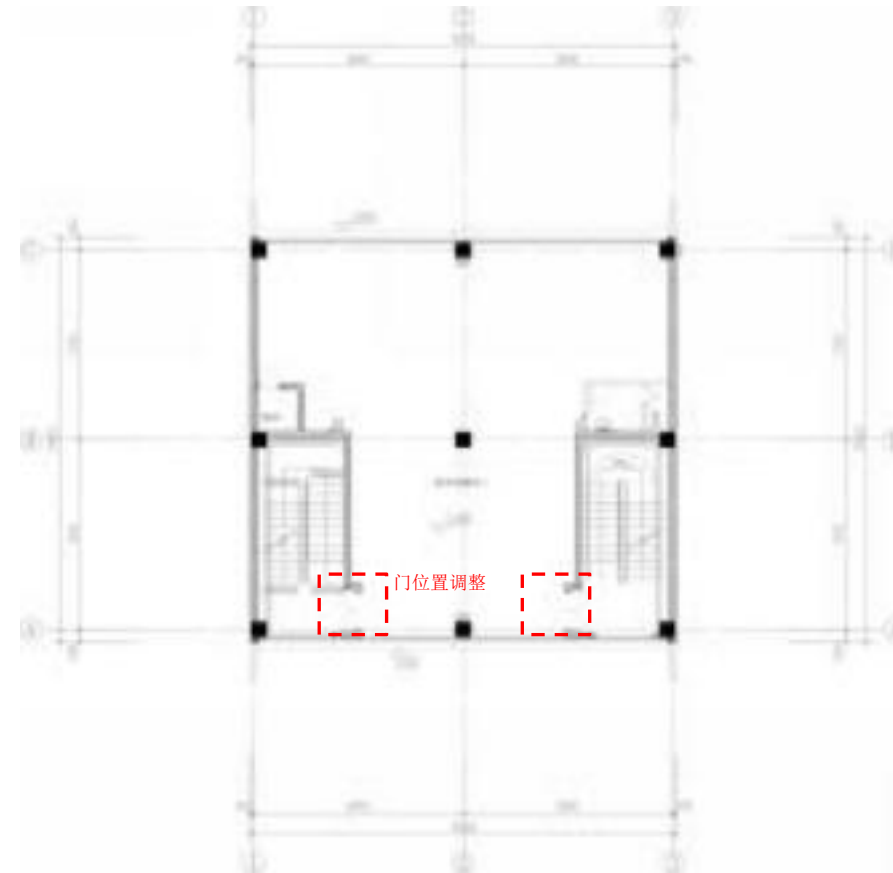

二层平面图

■ 江东新区高校区安居房项目装配式建筑奖励建筑面积和方案变更公示启事

A区地下车库平面图-变更前

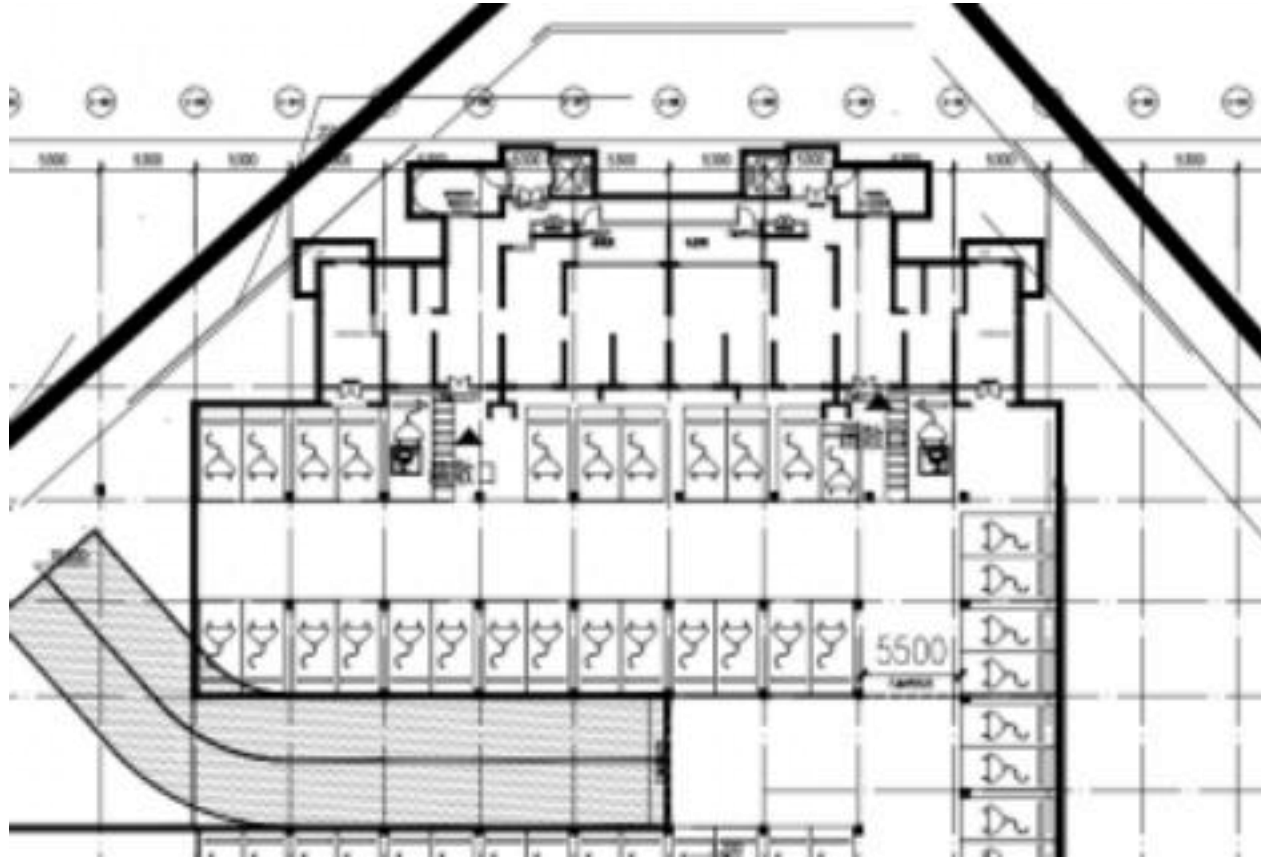

A区地下车库平面图-变更后

此处面积**增加20m²**
变更说明：
①增加主楼送风机房。

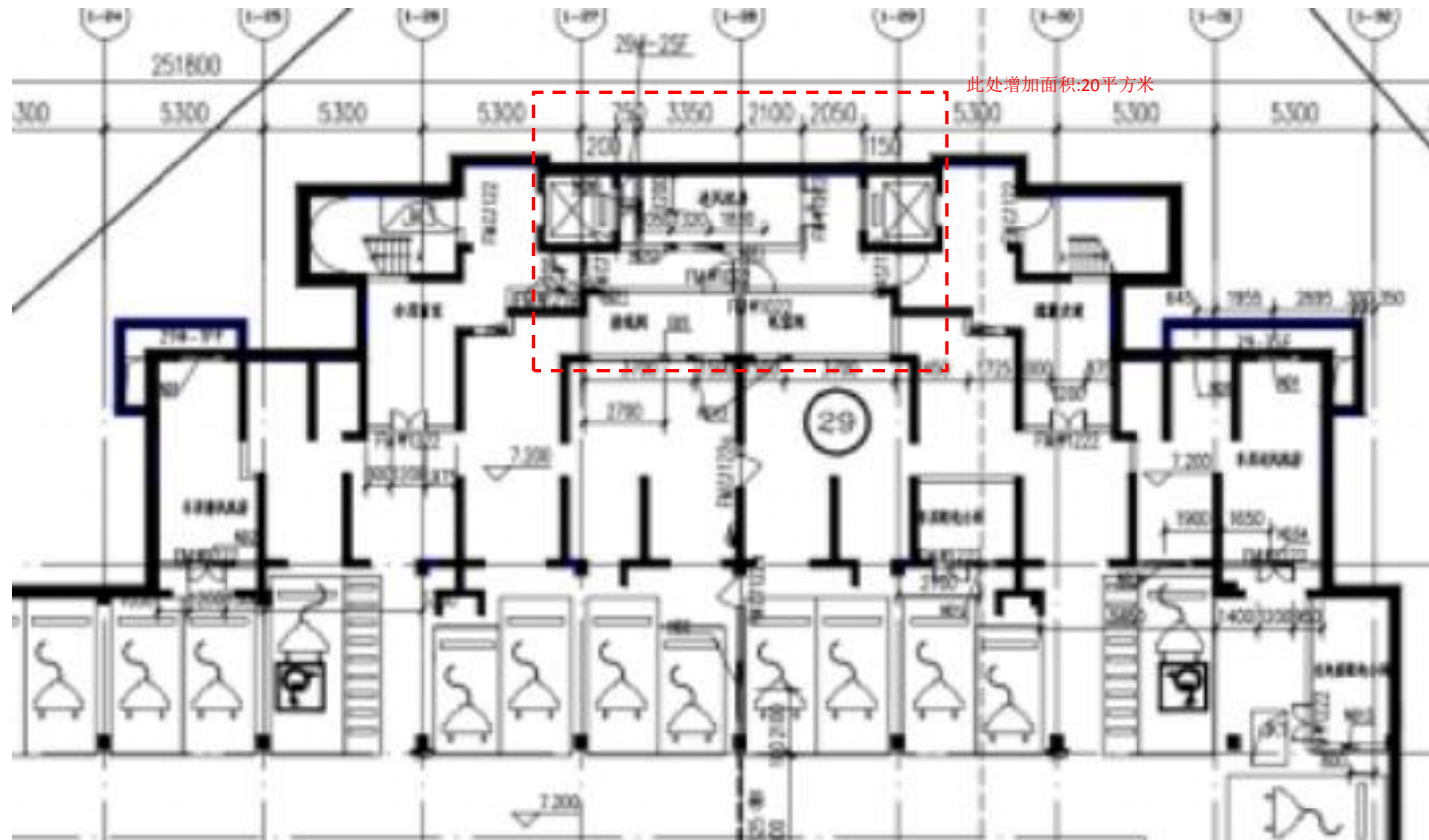

■ 江东新区高校区安居房项目装配式建筑奖励建筑面积和方案变更公示启事

A区地下车库平面图-变更前



A区地下车库平面图-变更后

此处面积增加25m²
变更说明：
①增加主楼送风机房。

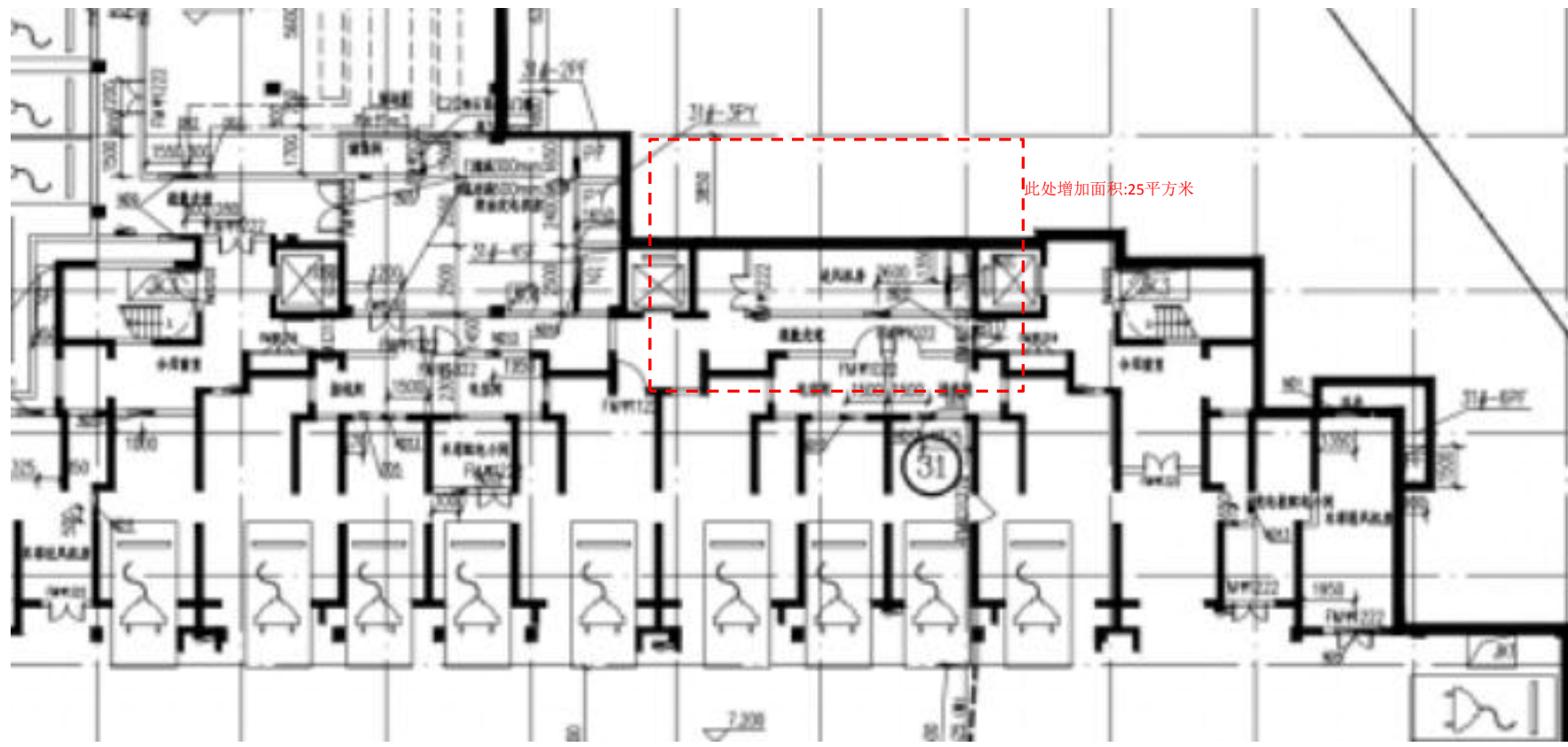

■ 江东新区高校区安居房项目装配式建筑奖励建筑面积和方案变更公示启事

A区地下车库平面图-变更前

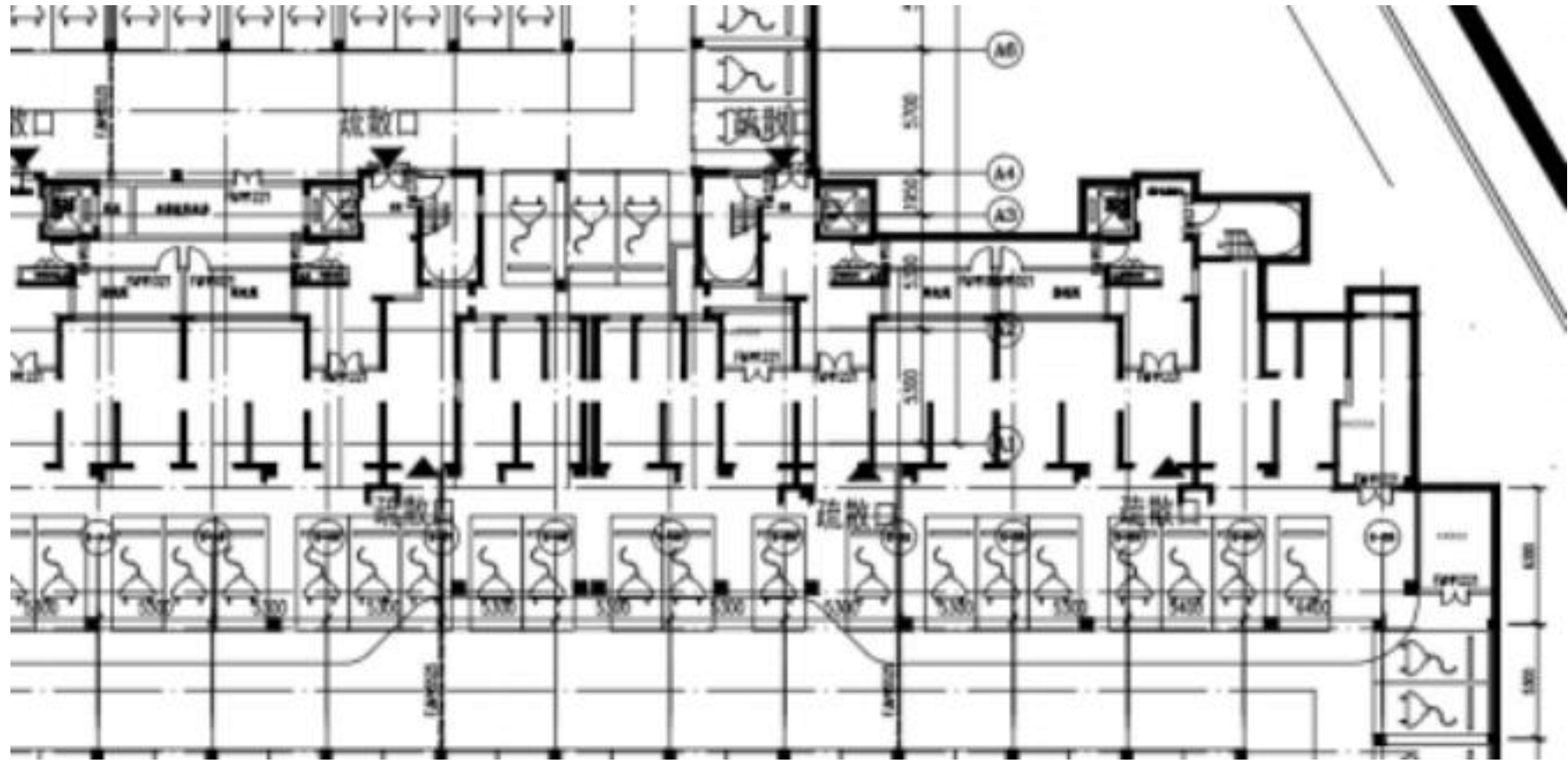

A区地下车库平面图-变更后

此处面积增加25m²
变更说明：
①增加主楼送风机房。

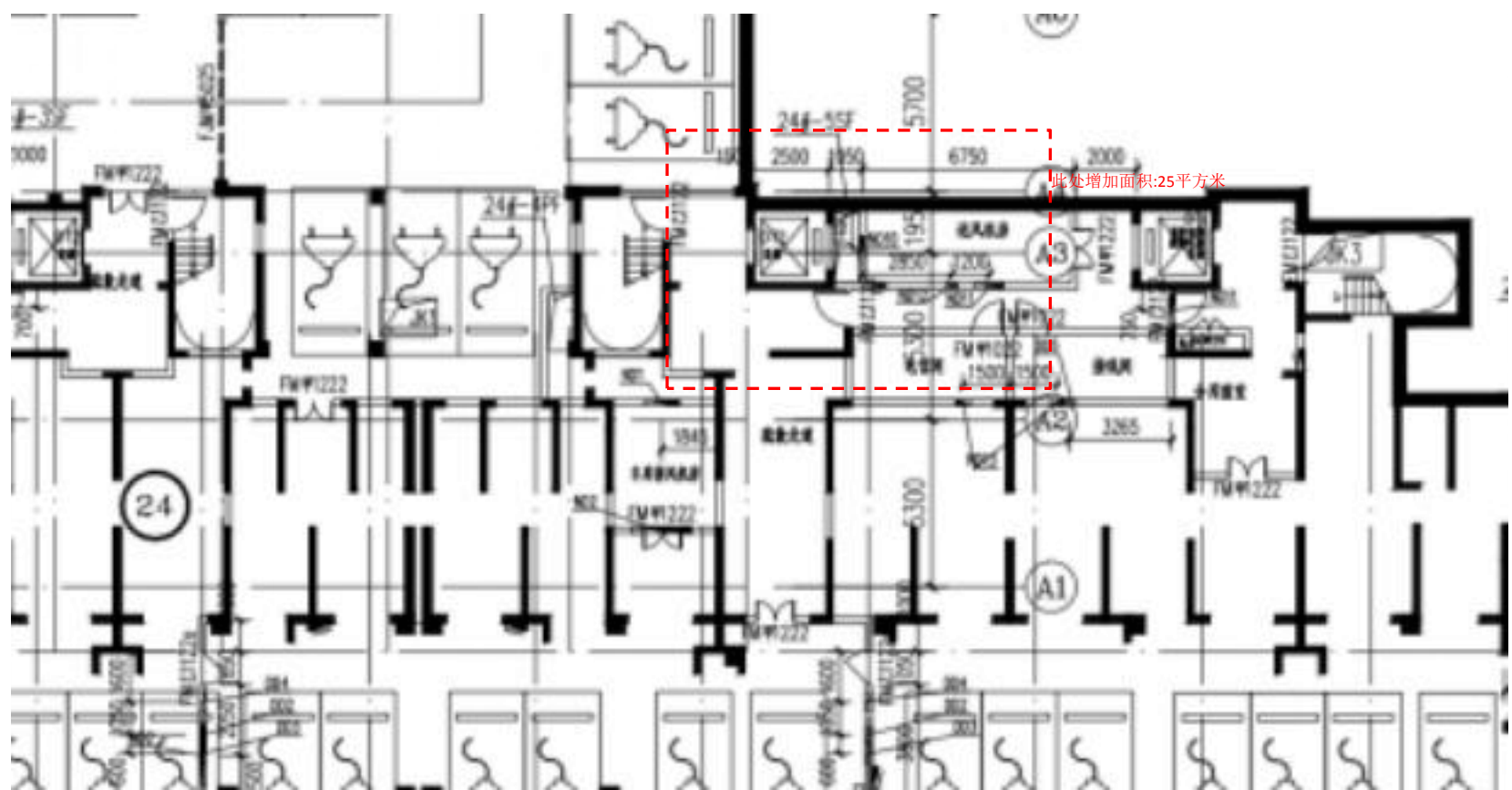

江东新区高校区安居房项目装配式建筑奖励建筑面积和方案变更公示启事

C区地下车库平面图-变更前

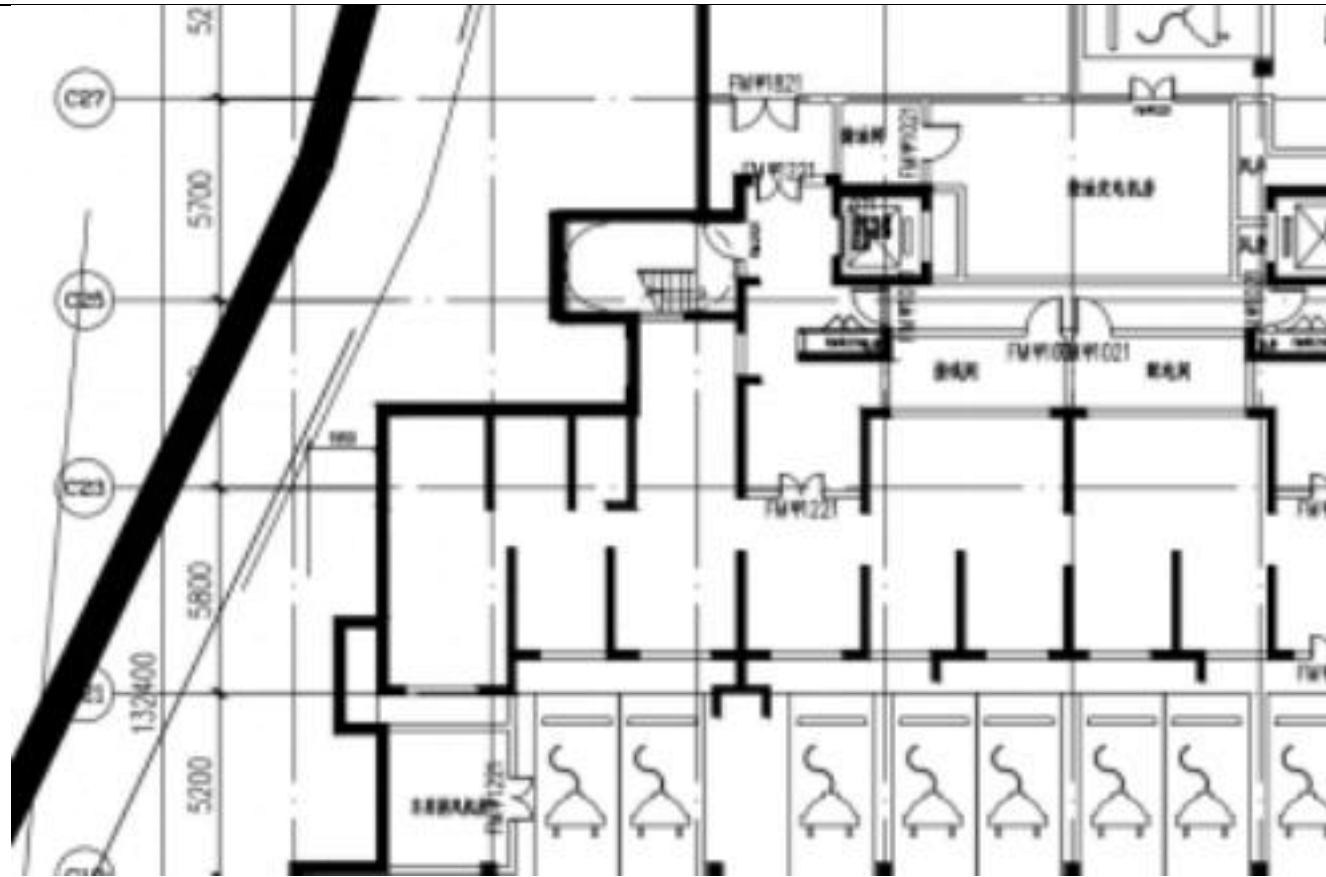

C区地下车库平面图-变更后

此处面积增加10m²
变更说明：
①增加送风井。

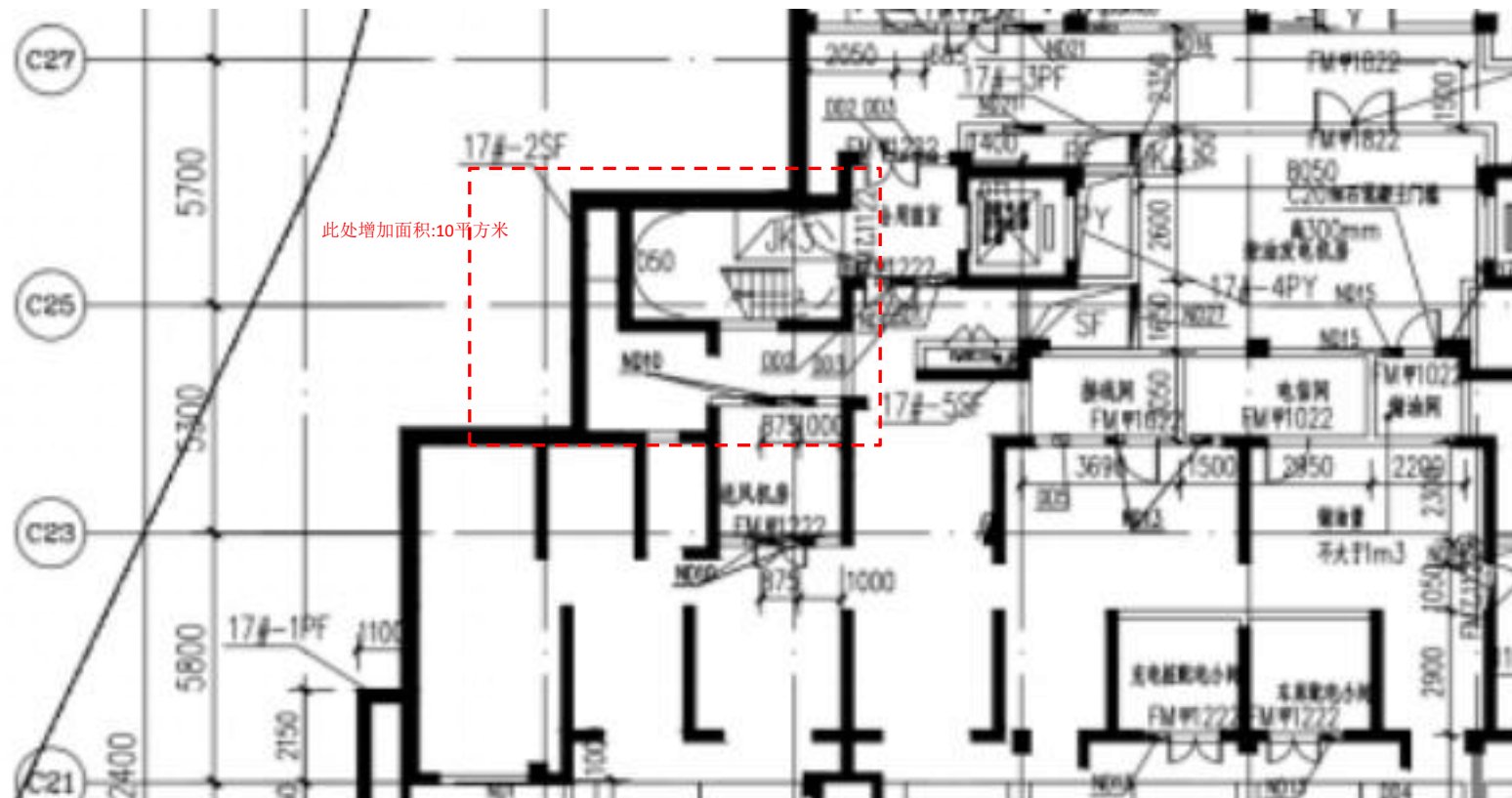

■ 江东新区高校区安居房项目装配式建筑奖励建筑面积和方案变更公示启事

B区地下车库平面图-变更前



B区地下车库平面图-变更后

此处面积**增加150m²**
变更说明：
①增加充电桩配电室。

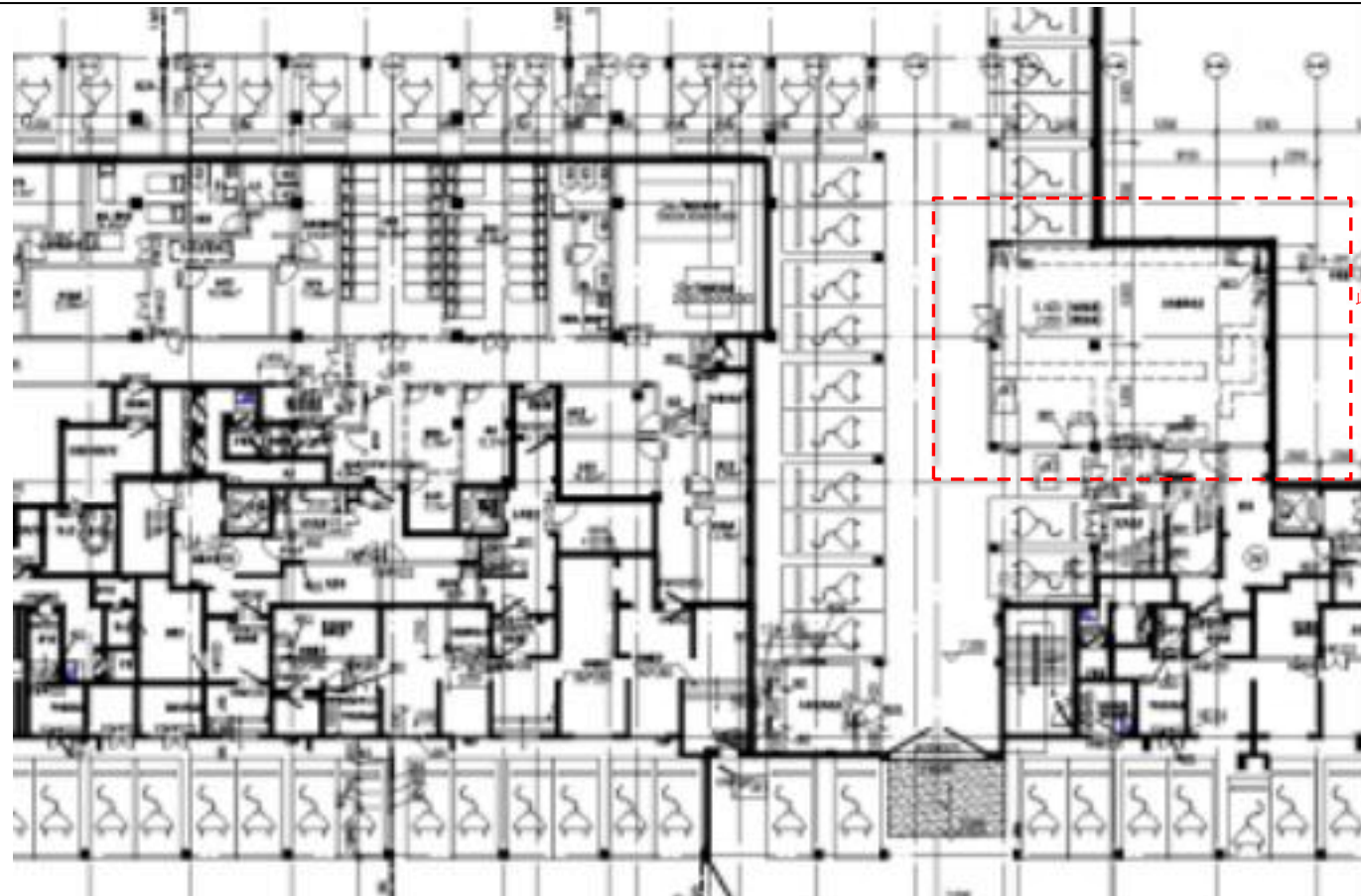

此处增加面积:150平方米

■ 江东新区高校区安居房项目装配式建筑奖励建筑面积和方案变更公示启事

E区地下车库平面图-变更前

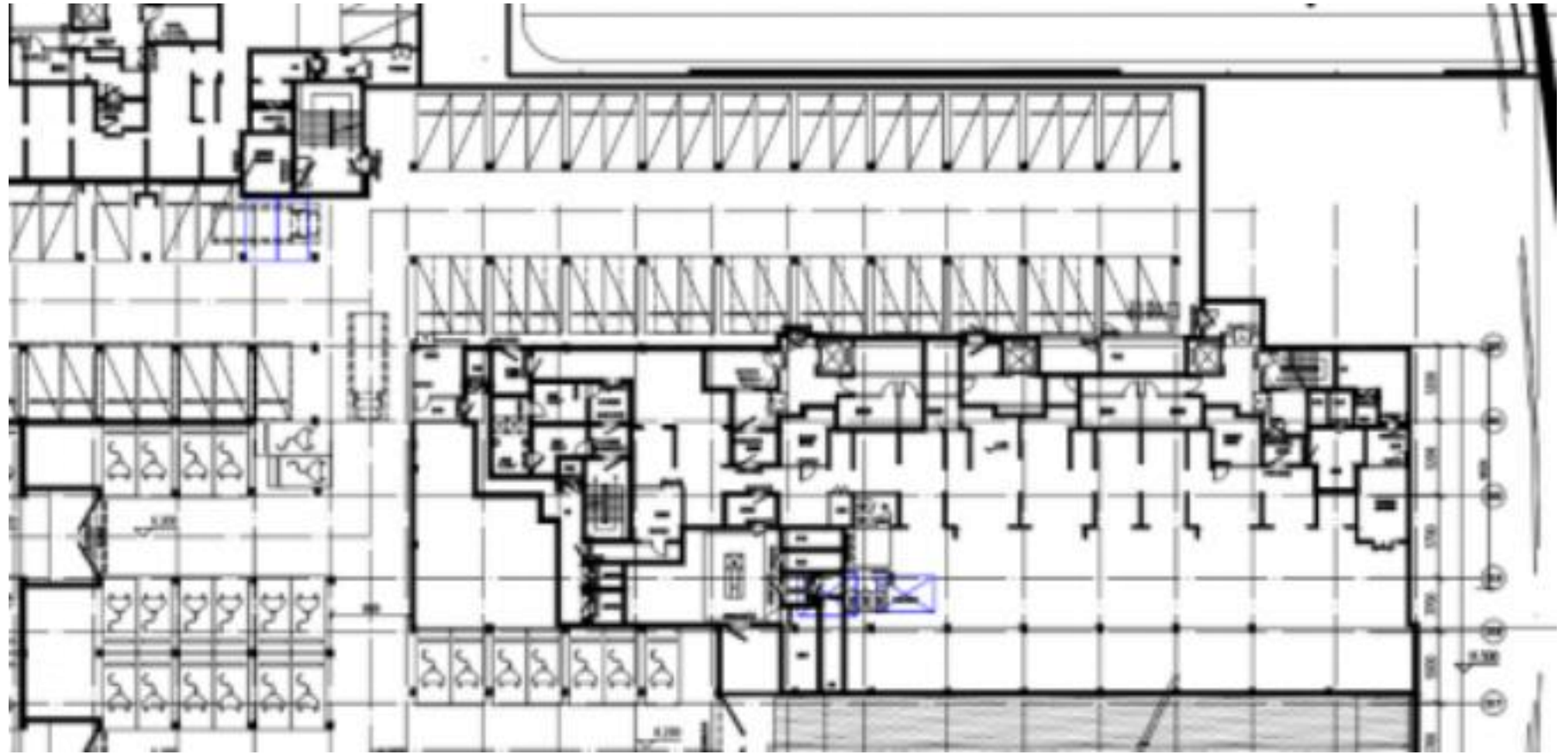

E区地下车库平面图-变更后

此处面积**增加120m²**
变更说明：
① 幼儿园水泵房。

